

Immobile ubicato in Comune di Pieve Emanuele, via Delle Betulle  
Procedura di Esecuzione Immobiliare N. 2395/2017 del Tribunale di Milano

### Vista della zona



Immobile ubicato in Comune di Pieve Emanuele, via Delle Betulle  
Procedura di Esecuzione Immobiliare N. 2395/2017 del Tribunale di Milano



Immobile ubicato in Comune di Pieve Emanuele, via Delle Betulle  
Procedura di Esecuzione Immobiliare N. 2395/2017 del Tribunale di Milano



Immobile ubicato in Comune di Pieve Emanuele, via Delle Betulle  
Procedura di Esecuzione Immobiliare N. 2395/2017 del Tribunale di Milano



Rampa di accesso al corpo box



Immobile ubicato in Comune di Pieve Emanuele, via Delle Betulle  
Procedura di Esecuzione Immobiliare N. 2395/2017 del Tribunale di Milano



Immobile ubicato in Comune di Pieve Emanuele, via Delle Betulle  
Procedura di Esecuzione Immobiliare N. 2395/2017 del Tribunale di Milano



Interni box



Immobile ubicato in Comune di Pieve Emanuele, via Delle Betulle  
Procedura di Esecuzione Immobiliare N. 2395/2017 del Tribunale di Milano



Immobile ubicato in Comune di Pieve Emanuele, via Delle Betulle  
Procedura di Esecuzione Immobiliare N. 2395/2017 del Tribunale di Milano



Corsello comune





Immobile ubicato in Comune di Pieve Emanuele, via Delle Betulle  
Procedura di Esecuzione Immobiliare N. 2395/2017 del Tribunale di Milano

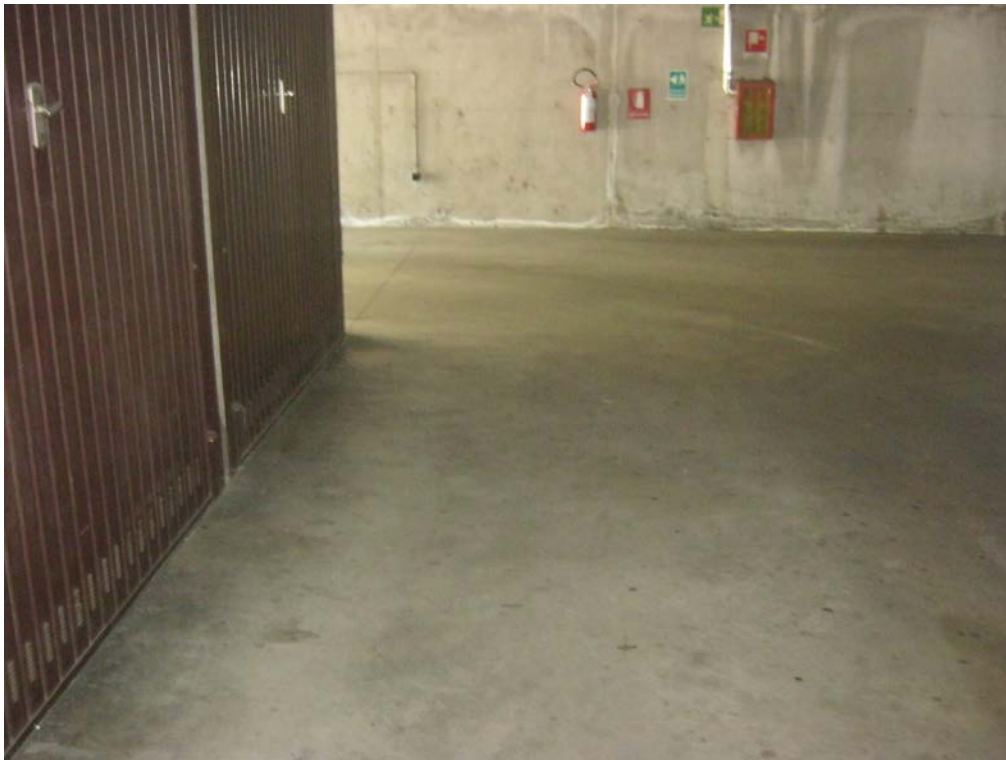

Rampa di uscita



Immobile ubicato in Comune di Pieve Emanuele, via Delle Betulle  
Procedura di Esecuzione Immobiliare N. 2395/2017 del Tribunale di Milano

