

Data presentazione: 17/07/1962 - Data: 05/19/2048 - An. MI0389198 - Richiedente TRIBUNALE DI MILANO - Ultima Planimetria in atti

MODULARIO
F. - Cat. S. T. - 315

MOD. B (Nuovo Catasto Edilizio Urbano)

MINISTERO DELLE FINANZE
DIREZIONE GENERALE DEL CATASTO E DEI SERVIZI TECNICI ERARIALI

Lire
20

NUOVO CATASTO EDILIZIO URBANO

(R. DECRETO-LEGGE 13 APRILE 1939, N. 652)

Planimetria dell'immobile situato nel Comune di Cassano d'Adda Via G. Galilei
Ditta Forcetti Carlo nato ad Arcene 28 gennaio 1914 mappa 979/a 6
Allegata alla dichiarazione presentata all'Ufficio Tecnico Erariale di Milano

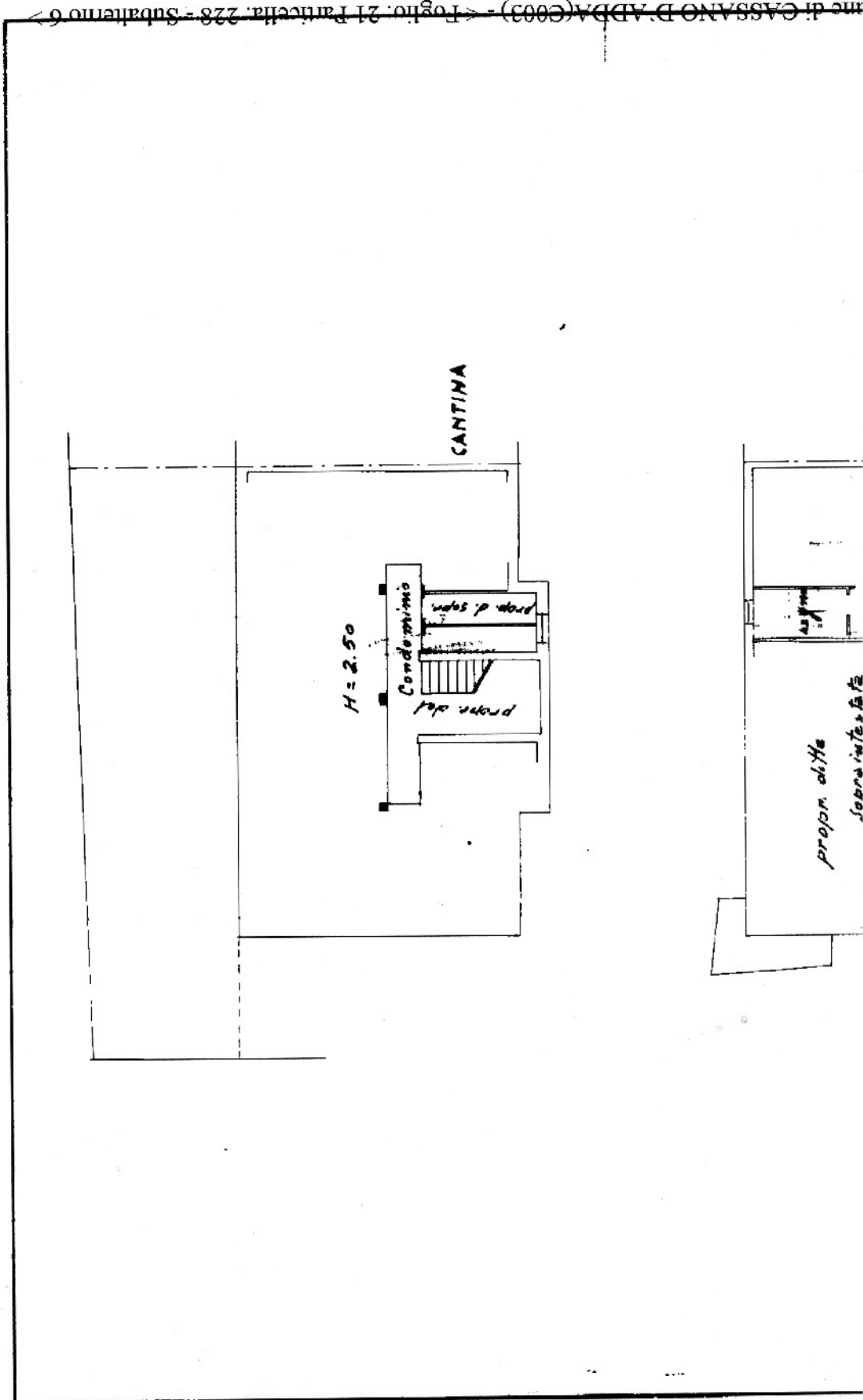

ne di CASSANO D'ADDA (C003) - < Foglio: 21 Particella: 228 - Subaltemo 6

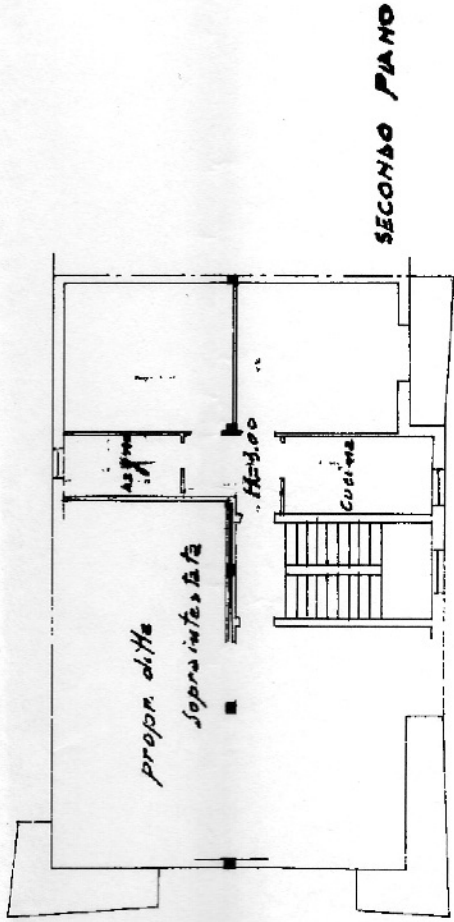

SECONDO PIANO

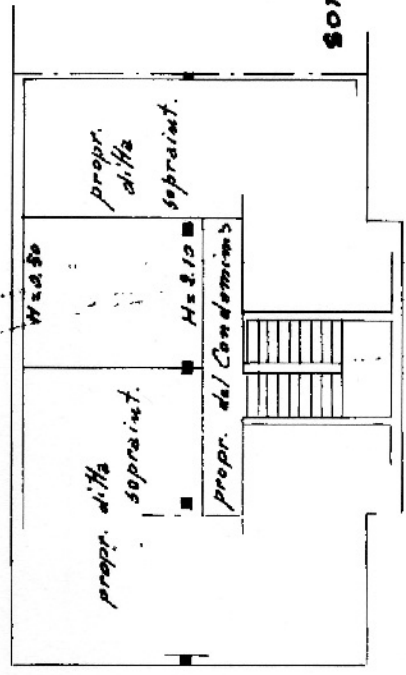

SOTTOTETTO

ORIENTAMENTO

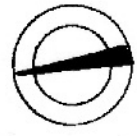

SCALA DI 1:200

SPAZIO RISERVATO PER LE ANNOTAZIONI D'UFFICIO

Compilata dal *Geom. Primo Corina*
(Titolo, nome e cognome dell'architetto)

DATA
PROT. N°

Iscritto all'Albo dei *Geometri*
della Provincia di *Bergamo*

DATA *14 maggio 1962*

Firma: *geom. Primo Corina*