

MODLLARIO  
F. - Cat. S. T. - 211



MINISTERO DELLE FINANZE  
DIREZIONE GENERALE DEL CATASTO E DEI SERVIZI TECNICI ERARIALI

115155

Mod. 1 (Nuovo Catasto Edilizio Urbano)

Lire  
20

# NUOVO CATASTO EDILIZIO URBANO

(R. DECRETO-LEGGE 13 APRILE 1959, N. 652)

Planimetria dell'immobile situato nel Comune di **MILANO** Via **Corso Vercelli 20**  
Ditta .....

Allegata alla dichiarazione presentata all'Ufficio Tecnico Erariale di **Milano**

SCHEDA 0368973

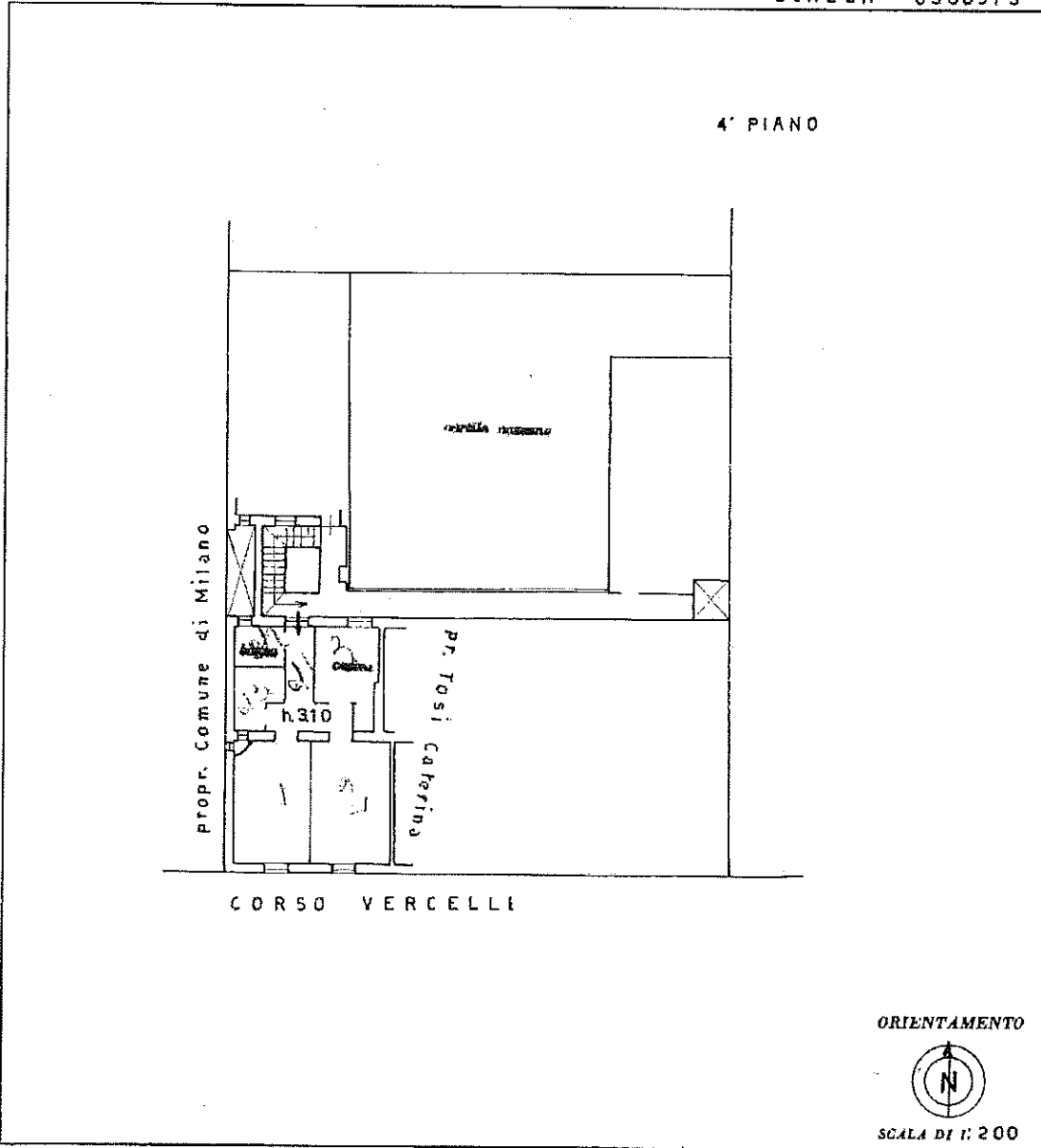

SPAZIO RISERVATO PER LE ANNOTAZIONI D'UFFICIO

DATA  
PROT. N°

Compilata dal 1  
A 1

Iscritto all'Albo da gli Ing.  
della Provincia di Milano

DATA 10 GEN 1961

Firma: [Signature]

Ultima planimetria in atti

