

**Agenzia del Territorio
CATASTO FABBRICATI
Ufficio Provinciale di
Milano**

Dichiarazione protocollo n. MI0171572 del 05/03/2007

Planimetria di u.i.u. in Comune di Pozzo D'adda

Nuova Strada Di Pl

civ. SC

Identificativi Catastali:

Sezione:

Foglio: 1

Particella: 434

Subalterno: 19

Compilata da:

Fumagalli Maria Viviana

Iscritto all'albo:

Geometri

Prov. Milano

N. 9507

Scheda n. 1

Scala 1:200

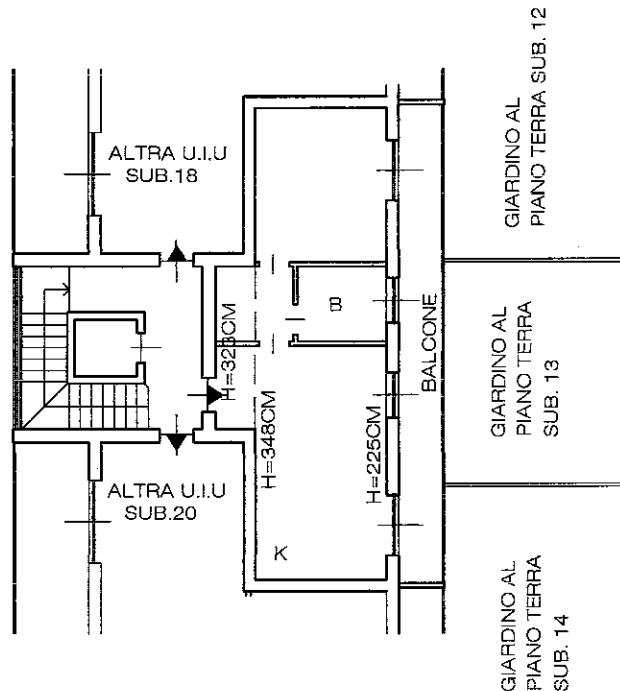

PIANO SECONDO SOTTOTETTO
H=298CM

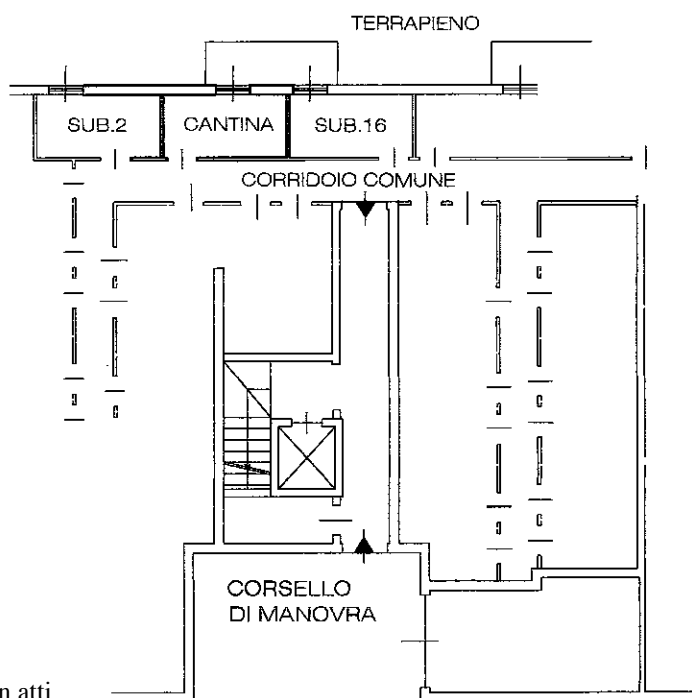

PIANO INTERRATO
H=240CM

Ultima planimetria in atti

Catasto dei Fabbricati - Situazione al 18/06/2018 - Comune di POZZO D'ADDA (G955) - < Foglio: 1 - Particella: 434 - Subalterno: 19 >
Firmato DA: **MARCO GANNA** TE: **02 83 01 06 01** FAX: **02 83 01 06 02** EMAIL: **marco.ganna@catasto.mi.it** FIRMA QUALIFICATA 2 Serial#: 1c754d