

MODULARIO
F. - Cat. S. T. - 384



MINISTERO DELLE FINANZE
DIREZIONE GENERALE DEL CATASTO E DEI SERVIZI TECNICI ERARIALI
NUOVO CATASTO EDILIZIO URBANO

MOD. A (Nuovo Catasto Edilizio Urbano)

Lire
100

(R. DECRETO-LEGGI 12 APRILE 1984, N. 62)

Planimetria dell'immobile situato nel Comune di San Donato Milanese Via Isonzo 10

Ditta

Allegata alla dichiarazione presentata all'Ufficio Tecnico Erariale di Milano

Firmato Da: MARTIGNON LUCA GIUSEPPE Emesso Da: ARUBA E.C.S.P.A. NG CA 3 Serial#: 7fb2bde31965d39d360d33c419fb813

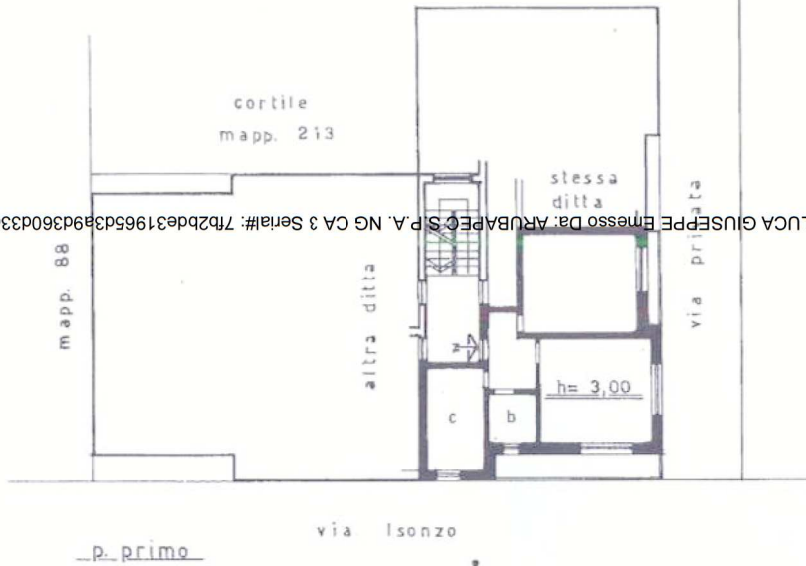

rif. plan. A

ORIENTAMENTO



SCALA DI 1:200

SPAZIO RISERVATO PER LE ANNOTAZIONI D'UFFICIO

ATA

PROT. N°

SH7H8

PARTITA	24 24
FOGLIO	22
MAPPALE	87
SUB	

Compilata dal Geom. Lodovico Casentini
(Titolo, nome e cognome del tecnico)

Iscritto all'Albo dei Geometri
della Provincia di Milano

DATA

Firma:



Firmato Da: MARTIGNON LUCA GIUSEPPE Emesso Da: ARUBAPEC S.P.A. NG CA 3 Serial#: 7b2bde31965d3a9d360d33c419fb813

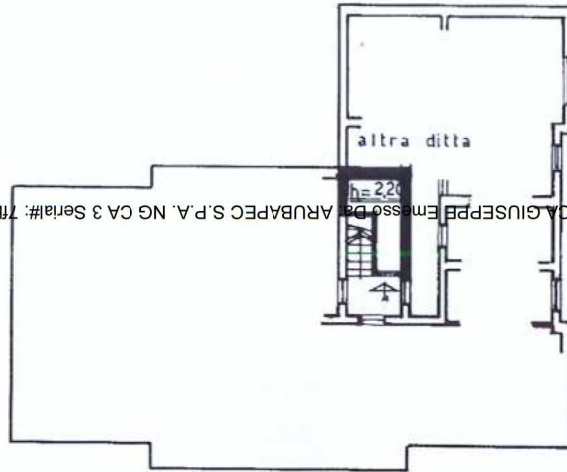

p. seminterrato

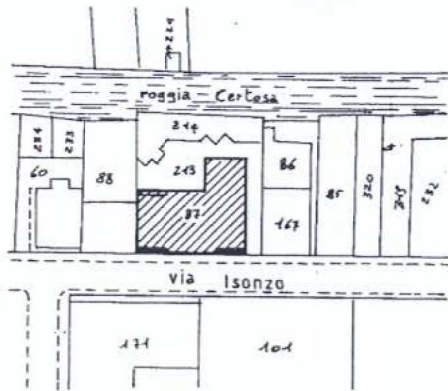

planimetria generale - rapp: 1/1000

Comune di SAN DONATO MILANESE (16027) - Foglio: 22 Particelle: 67 - Sublotto: 701