



MINISTERO DELLE FINANZE
DIREZIONE GENERALE DEL CATASTO E DEI SERVIZI TECNICI ERARIALI

ACCETTABILE (Nuovo Catasto Edilizio Urbano)

NUOVO CATASTO EDILIZIO URBANO

(R. DECRETO LEGGE 13 APRILE 1939, N. 652)

Planimetria dell'immobile situato nel Comune di *Milano* Via *C. Marchionni N° 12*

Ditta *(condominio)*

Allegata alla dichiarazione presentata all'Ufficio *Tecnico Erariale* di *Milano*

(*) Tecnico Erariale o del Comune

schede N°

ACCERTAMENTO GENERALE DELLA
PROPRIETA' IMMOBILIARE URBANA
(R. D. L. 13 Aprile 1939, n. 652)
COMUNE
di *Milano*
Talloncino di riscontro
DELLA
SCHEDA NUMERO
188
No
AVVERTENZA: Il presente
talloncino deve essere incollato a
cui o del dic. torinese sulla plani-
metria (riproducendo la stessa insi-
mobiliare annunciata con la pro-
se o scheda) da presentarsi al
serviz. dell'ufficio o del R. D. L.
13 aprile 1939, n. 652.

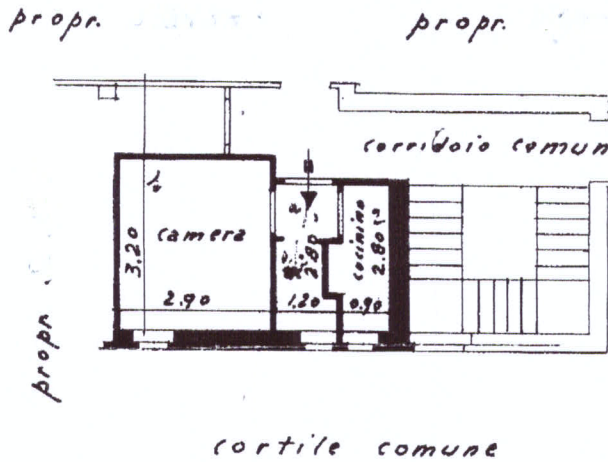

PIANTA PRIMO PIANO

ORIENTAMENTO



SCALA DI 1:100

SPAZIO RISERVATO PER LE ANNOTAZIONI D'UFFICIO

Compilata dal *(Titolo, nome e cognome del tecnico)*

Iscritto all'Albo de *isanti*
della Provincia di *Milano*

DATA *15/7/58*

Firma: *(signature)*

MILANO (F. 2051) - Foglio: 19 Particella: 336 - Subalterno 8 - Comune di CARLOTTA MARCHIONNI n. 12 piano 1°

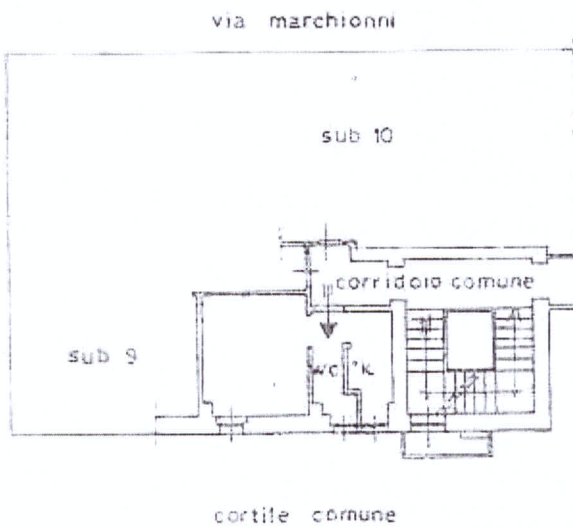

PIANO PRIMO

h = 3.00

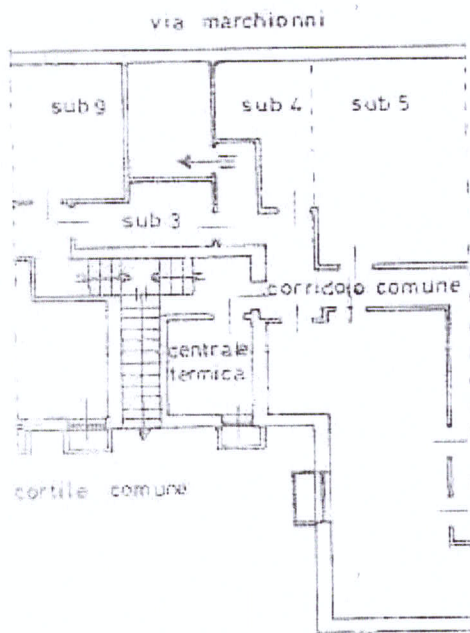

PIANO INTERRATO

h = 3.05



ORIENTAMENTO

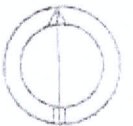

SCALA DI 1:20

RISERVATO ALL'UFFICIO

Dichiarazione di N.C.
 Denuncia di variazione

Compilata dal PERITO EDILE
(Titolo, cognome e nome)

Iscritto all'albo dei PERITI EDILI

Richiedente ERIB. DI MILANO
della provincia di

data 05/04/2018 Fatti di scala: 1:1

Ultima Planimetria in atti
 Identificativi catastali

Data presentazione: 07/10/1993 - Data: 05/04/2018
 Tot. schede: 135 - Formato di avv.: A4(214x297)

Catasto dei Palazzoni - Situazione al 05/04/2018 - Comune di MILANO (MI) - Foglio: 19 Particella: 156 - Subalterno 8 - VIA CARLOTTA MARCHIONNI n. 12 piano 14

Catasto Edilizio Urbano - INFORMATICA - Elaborazione: 14/04/08