

BEATRICE VEZZOSI

architetto – certificatore energetico – ctu del Tribunale di Milano

albo Architetti n°16622 _ albo CTU n°12288

Via Aselli, 24 - 20133 Milano

phone: +39 02.45 48 64 63 _ mobile: +39 339 59 32 205

beatrice.vezzosi@gmail.com

ALLEGATO G : RILIEVO FOTOGRAFICO





Inquadramento comunale

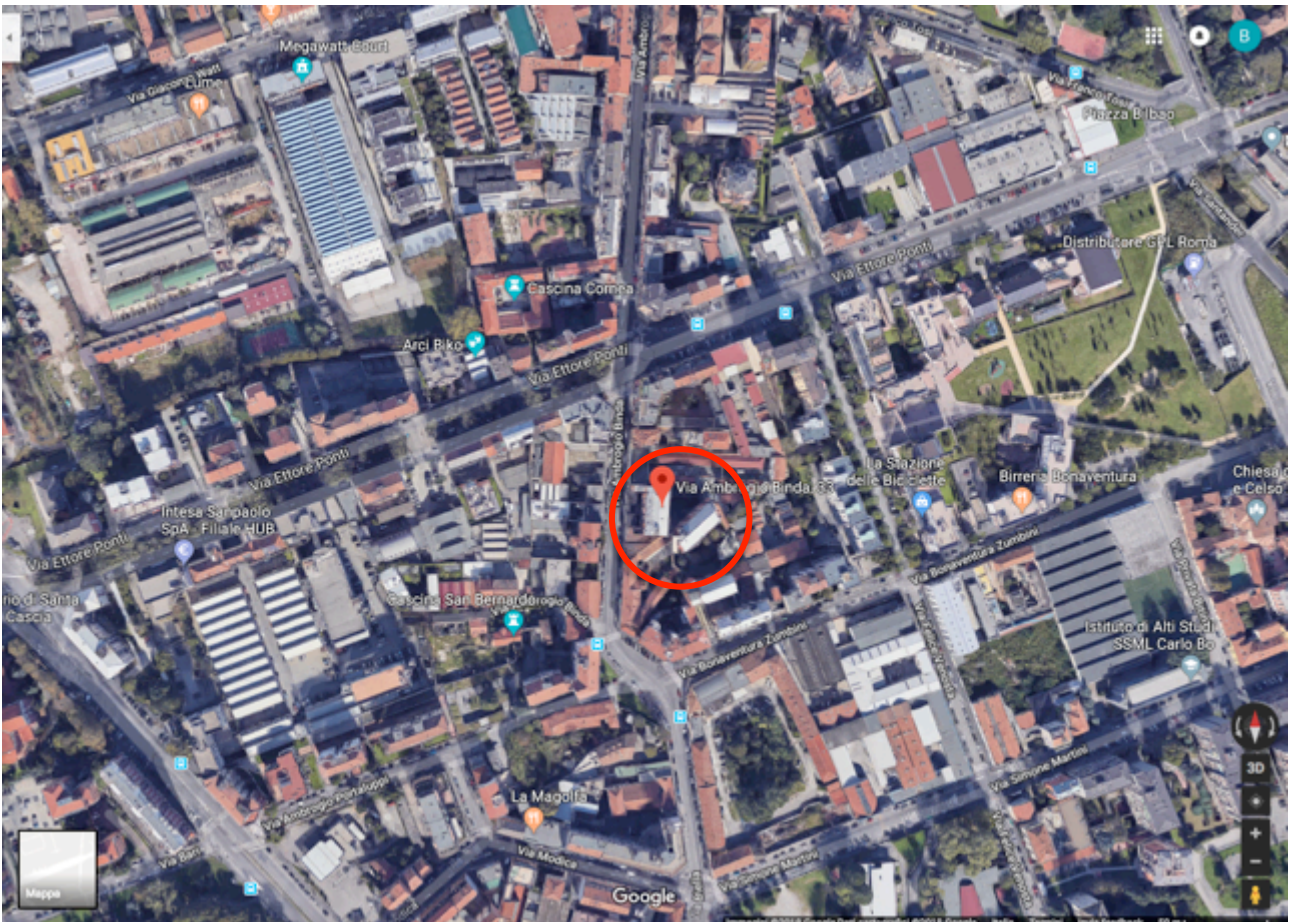

Inquadramento zonale



ESTERNI



1. Fabbricato fronte strada di Via Ambrogio Binda 33.



2. Fabbricato di via Via Ambrogio Binda lato sud.





3. Fabbricato di via Via Ambrogio Binda lato nord.



4. Accesso pedonale e carraio dalla strada.





5. Rampa per accesso carraio e portineria sulla destra.



6. Primo androne del fabbricato fronte strada.





7. Cortile condominiale.



8. Cortile condominiale.





9. Fabbricato sul retro prospiciente il cortile interno.



10. Scale di accesso all'androne del fabbricato interno.



11. Androne del fabbricato interno.



12 Ascensore.



INTERNI

PLANIMETRIA DELLO STATO DI FATTO – Rilievo aggiornato al 19/06/2018 - PLANIMETRIE QUOTATE

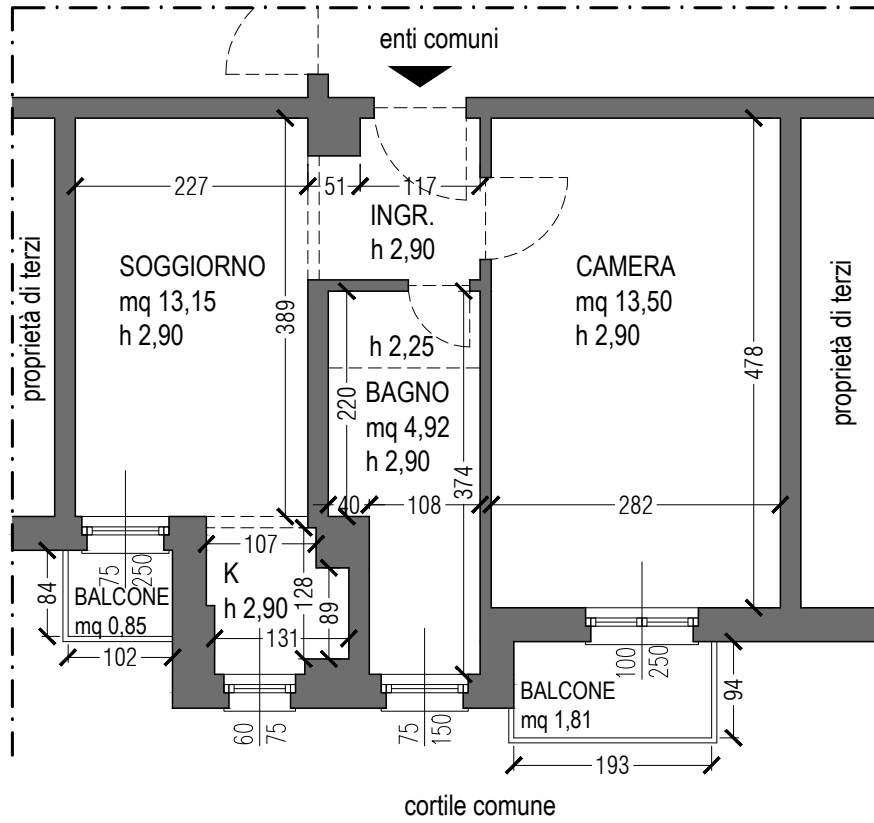

PLANIMETRIA APPARTAMENTO - PIANO PRIMO

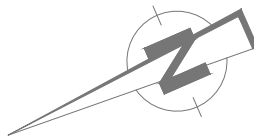

PLANIMETRIE CON CONI OTTICI

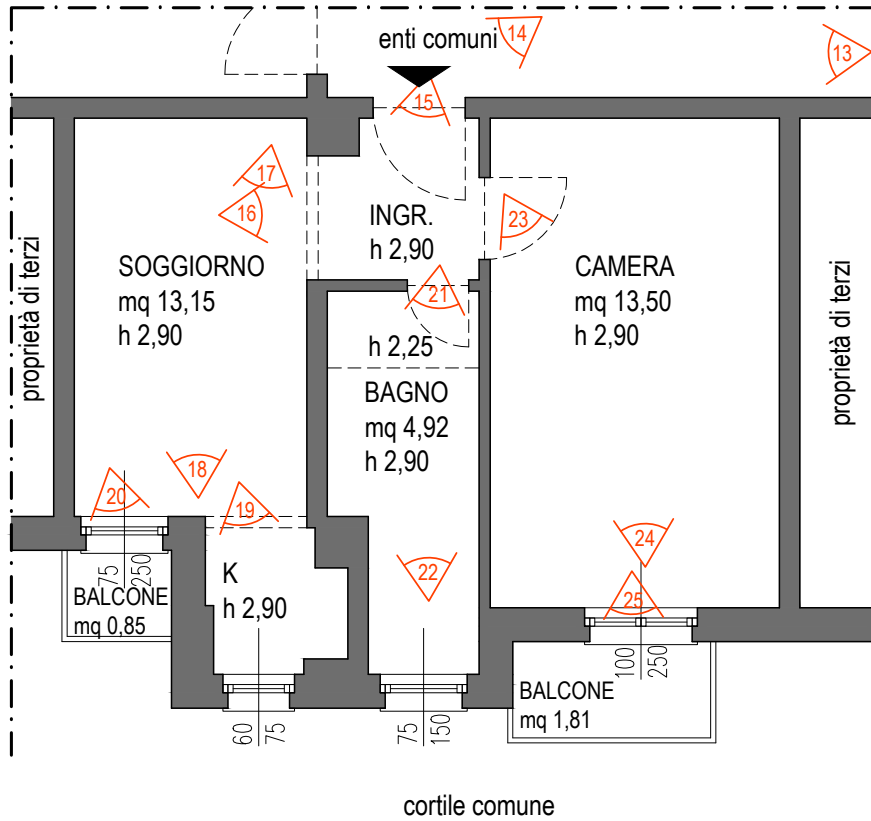

PLANIMETRIA APPARTAMENTO - PIANO PRIMO

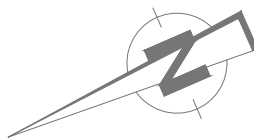



13. Corridoio condominiale, piano primo.



14. Ingresso.



15. Ingresso.



16. Ingresso.





17. Soggiorno.



18. Soggiorno.



19. Angolo cottura.

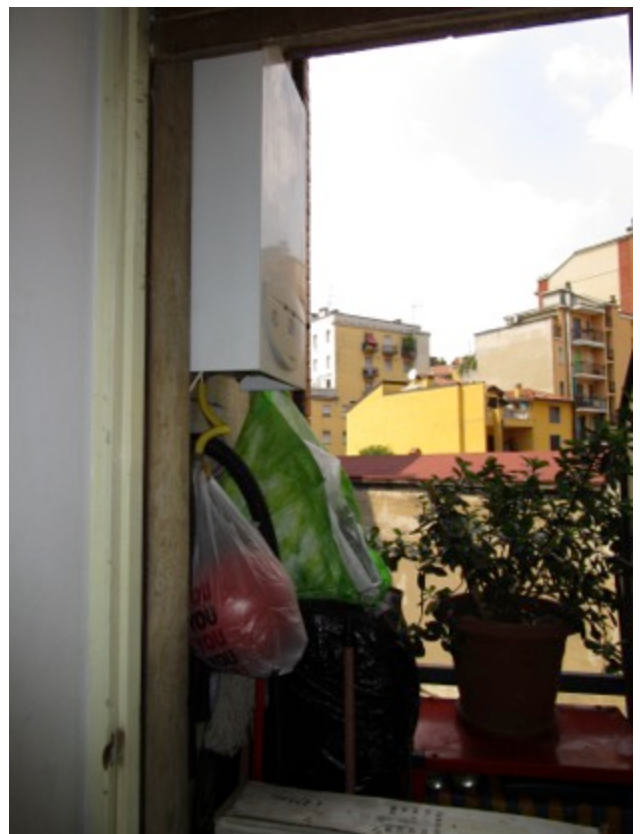

20. Balcone con caldaia.





21. Bagno.



22. Bagno.



23. Camera.





24. Camera.



25. Balcone di fronte alla camera.

