



MINISTERO DELLE FINANZE
DIREZIONE GENERALE DEL CATASTO E DEI SERVIZI TECNICI ERARIALI
NUOVO CATASTO EDILIZIO URBANO

397

Mod. B (Nuovo Catasto Edilizio Urbano)

Lire
20

Planimetria dell'immobile situato nel Comune di MILANO Via Tortona 74
Ditta firm BUCANEVE AZALEA s.r.l. con sede in Milano
Allegata alla dichiarazione presentata all'Ufficio Tecnico Erariale di MILANO

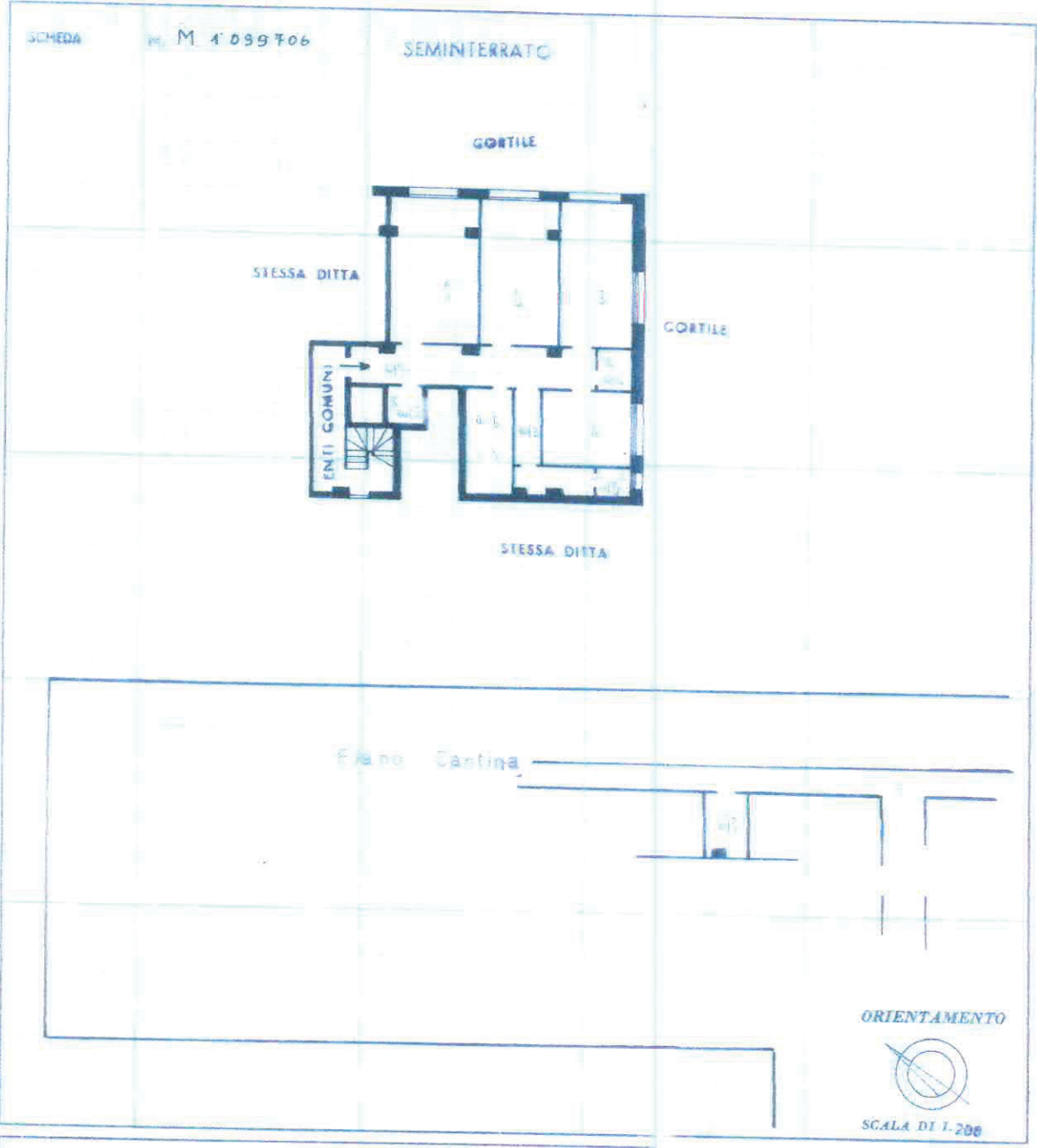

055

SPAZIO RISERVATO PER LE ANNOTAZIONI D'UFFICIO

DATA: 12 APR 1966

PROT. N°

Compilato dal geom. Carlo Veccherone
(Titolo, nome e cognome del tecnico)

Iscritto all'Albo de Geometri
della Provincia di Pavia

DATA Valle Lomellina 12 APR. 1966

Firma: geom. Carlo Veccherone

Sub. 99 (interno SS)

Sub. 705

MODULO ARCH.
E
496



MINISTERO DELLE FINANZE

Mod. A (Nuovo Catasto Edilizio Urbano)

DIREZIONE GENERALE DEL CATASTO E DEI SERVIZI TECNICI ERARIALI

Lire
150

NUOVO CATASTO EDILIZIO URBANO

(IL DECRETO-LEGGI 12 APRILE 1926, N. 627)

Planimetria dell'immobile situato nel Comune di MILANO

Via TORTONA, 72

Ditta LOCATELLI GIAN ALBERTO N. MILANO 3/10/1948-PECCHENINI ARMIDA UMBERTA N. MILANO 27/7/194

Allegata alla dichiarazione presentata all'Ufficio Tecnico Erariale di

MILANO

PIANO SEMINTERRATO

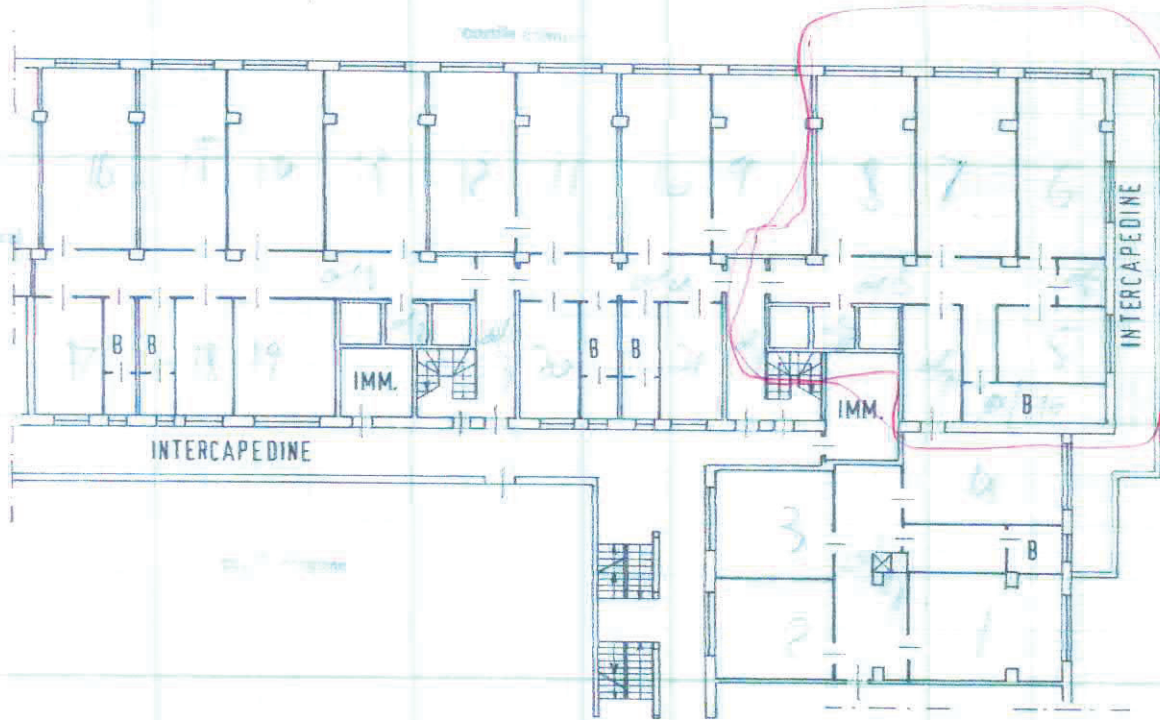

ORIENTAMENTO



SCALA DI 1: 200

SPAZIO RISERVATO PER LE ANNOTAZIONI D'UFFICIO

DATA

015321

100TT 1948

PROT. N°

N.C.E.U. - IV

Compilata dal DOTT. ARCH.
MARLO BELFORTI

Iscritto all'Albo de Architetti
della Provincia di Milano

DATA

Firma:

705