

Dichiarazione protocollo n. MI0680151 del 09/11/2006

Planimetria di u.i.u. in Comune di Milano

Via Graziano Imperatore

cat 35

Agenzia del Territorio
CATASTO FABBRICATI
Ufficio Provinciale di
Milano

Identificativi Catastali:

Sezione:

Foglio: 75

Particella: 68

Subalterno: 817

Compilata da:

De Giovanni Massimo

Iscritto all'albo:
Geometri

Prov. Milano

N. 10075

Scheda n. 1

Scala 1:200

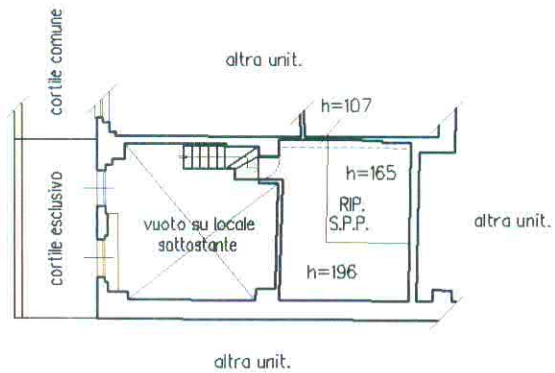

PIANTA SOPPALCO

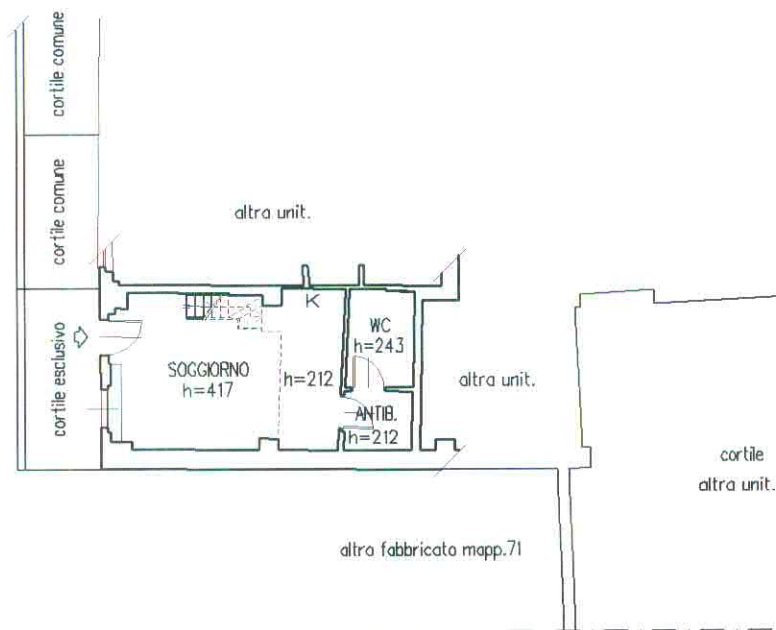

PIANTA PIANO TERRA

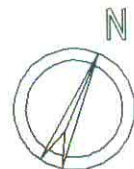

Catasto dei Fabbricati - Situazione al 21/02/2018 - Comune di MILANO (F205) - Foglio: 75 Particella: 68 - Subalterno 817 - VIA GRAZIANO IMPERATORE n. 35 piano: T;

Ultima Planimetria in atti