

* MOD. AN (CEU) *

MINISTERO DELLE FINANZE
DIREZIONE GENERALE DEL CATASTO E DEI SS.TT.EE.
CATASTO EDILIZIO URBANO (RDL 13-4-1939, n. 652)

Planimetria di u.i.u. in Comune di **BASIANO** via **G. MARCONI** civ. **3**

Elaborato planimetrico per la dimostrazione dei subalterni

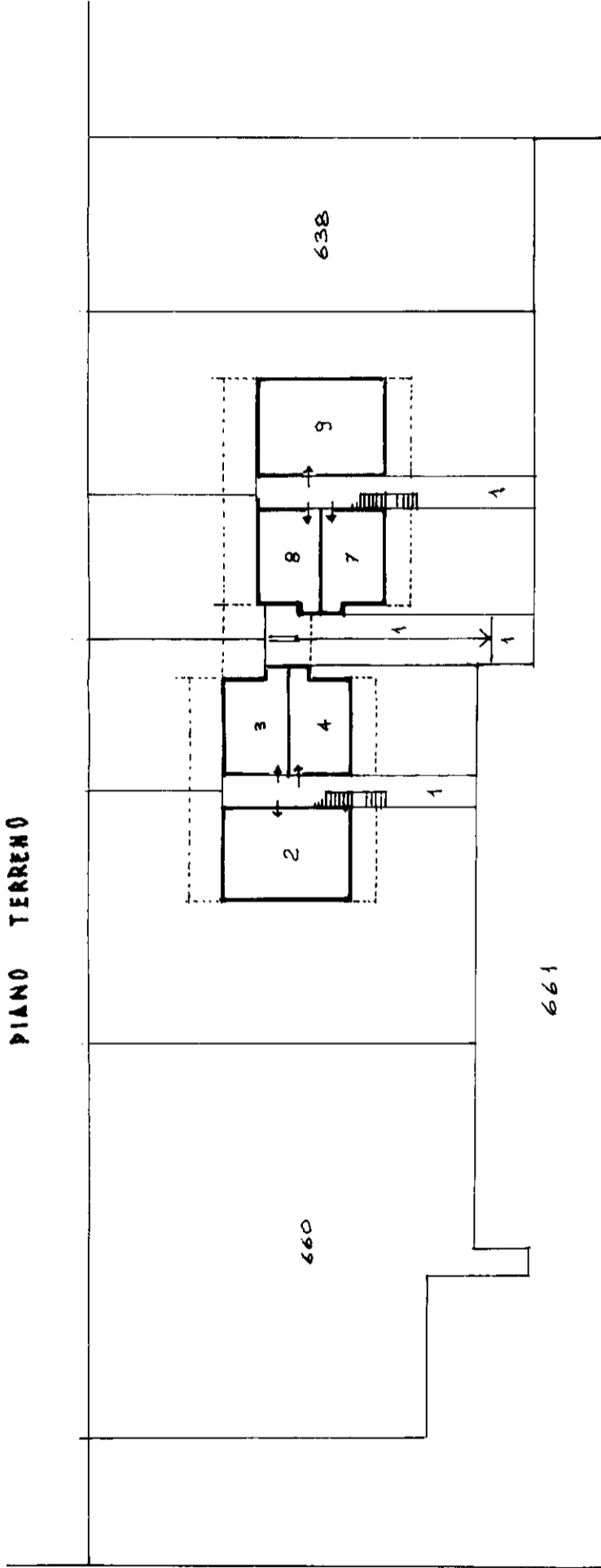

VIA G. MARCONI

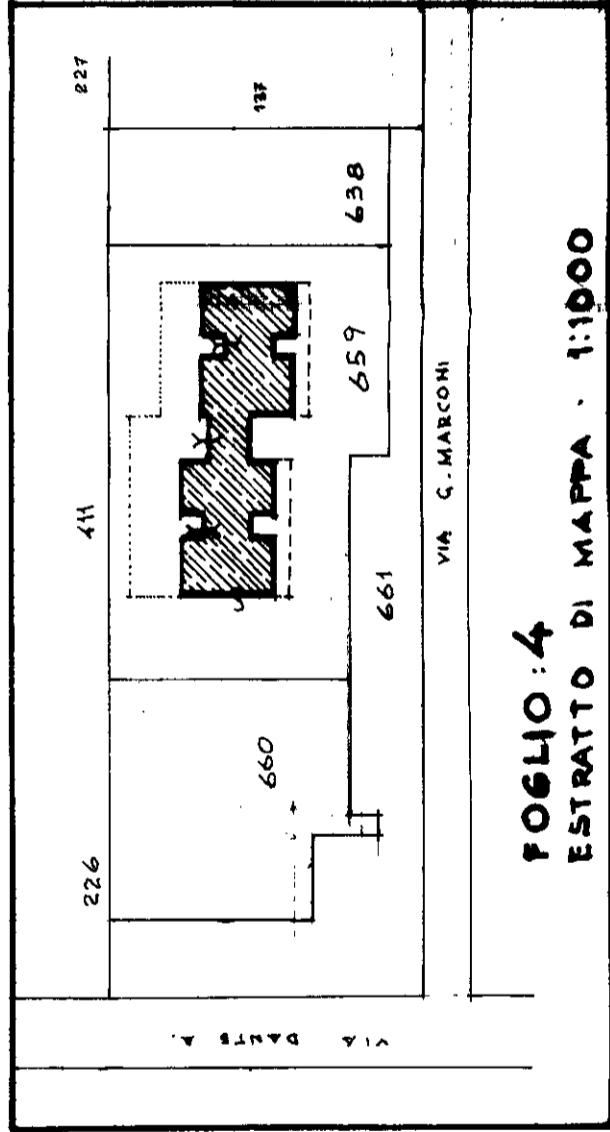

FOGLIO : 4
ESTRATTO DI MAPPA : 1:1000

ORIENTAMENTO

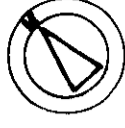

SCALA DI 1:500

RISERVATO ALL'UFFICIO



Compilata dall' **ARCHITETTO**
(Titolo cognome e nome)
FRAGAPANE GIOVANNI

Iscritto all'Albo degli **ARCHITETTI**
della provincia di **MILANO** n. **625**
data **21.10.93** Firma *Giovanni Fragnani*

Dichiarazione di N.C.
Denuncia di variazione

Identificativi catastali

F. **4**
n. **659** sub. **661**

* MODULARIO F. rig. rend. 487 *

MINISTERO DELLE FINANZE
DIREZIONE GENERALE DEL CATASTO E DEI SS TT.EE.

* MOD. BN (CEU) *

CATASTO EDILIZIO URBANO (RDL 13-4-1939, n. 652)

Planimetria di u.i.u. in Comune di **BASIANO** via **G. MARCONI** civ. **3**

Elaborato planimetrico per la dimostrazione dei subalterni

FOGLIO : 4 MAPP: 659-661

SUB. 1 BENI COMUNI NON CENSIBILI

- RIPIANO DI DISTRIBUZIONE DALLA SCALA : PIANO 1°
CORSELLO DI ACCESSO DA VIA MARCONI : PIANO TERRA
SCALE E RIPIANI DI DISTRIBUZIONE : PIANO TERRA
RAMPA DISCESA AI BOX-AUTO : PIANO SOTTERRANEO S1
CORSELLI DISTRIBUZIONE BOX-AUTO : " " S1
SCALE DI ACCESSO E CORRIDOI DI DISTRIBUZIONE : " " S1

SUB. 2 - ABITAZIONE : PIANO TERRA - CANTINA : PIANO SOTTERRANEO S1 - AREA IN USO ESCLUSIVO
SUB. 3 - ABITAZIONE : " " - CANTINA : " " S1 - AREA IN USO ESCLUSIVO
SUB. 4 - ABITAZIONE : " " - CANTINA : " " S1 - AREA IN USO ESCLUSIVO
SUB. 5 - ABITAZIONE : PIANO PRIMO - SOLAIO : PIANO 2° - CANTINA : S1
SUB. 6 - ABITAZIONE : " " - SOLAIO : " 2° - CANTINA : S1
SUB. 7 - ABITAZIONE : PIANO TERRA - CANTINA : PIANO SOTTERRANEO S1 - AREA IN USO ESCLUSIVO
SUB. 8 - ABITAZIONE : " " - CANTINA : " " S1 - AREA IN USO ESCLUSIVO
SUB. 9 - ABITAZIONE : " " - CANTINA : " " S1 - AREA IN USO ESCLUSIVO
SUB. 10 - ABITAZIONE : PIANO PRIMO - SOLAIO : PIANO 2° - CANTINA : S1
SUB. 11 - ABITAZIONE : " " - SOLAIO : " 2° - CANTINA : S1
SUB. 12 - ABITAZIONE : " " - SOLAIO : " 2° - CANTINA : S1

SUB. 13 - BOX-AUTO : PIANO SOTTERRANEO S1
SUB. 14 - BOX-AUTO : " " S1
SUB. 15 - BOX-AUTO : " " S1
SUB. 16 - BOX-AUTO : " " S1
SUB. 17 - BOX-AUTO : " " S1
SUB. 18 - BOX-AUTO : " " S1
SUB. 19 - BOX-AUTO : " " S1
SUB. 20 - BOX-AUTO : " " S1
SUB. 21 - BOX-AUTO : " " S1
SUB. 22 - BOX-AUTO : " " S1
SUB. 23 - BOX-AUTO : " " S1
SUB. 24 - BOX-AUTO : " " S1
SUB. 25 - BOX-AUTO : " " S1
SUB. 26 - BOX-AUTO : " " S1
SUB. 27 - BOX-AUTO : " " S1
SUB. 28 - BOX-AUTO : " " S1

MAPP. 661 AREA URBANA di mq 1353

ORIENTAMENTO

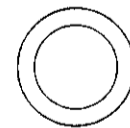

SCALA DI 1:

* Conforme modello ministeriale

Libreria degli Uffici - 20121 Milano

Dichiarazione di N.C.
Denuncia di variazione

Identificativi catastali
F. **4**
n. **659-661**

Compilata dal **Architetto**
FRAGAGANE GIOVANNI
Iscritto all'albo degli **Architetti**
della provincia di **Salerno** n. **625**
data **31.10.93** Firma **G. Fragnane**

RISERVATO ALL'UFFICIO

* MODULARIO
Fig. rend. 457

MINISTERO DELLE FINANZE
DIREZIONE GENERALE DEL CATASTO E DEI SISTEMI
CATASTO EDILIZIO URBANO (RD. 13-4-1939, n. 652)

* MOD. BN (CEU)*

Planimetria di u.i.u. in Comune di **BASIANO** ... via **G. MARCONI** ... civ. **3**

Elaborato planimetrico per la dimostrazione dei subalterni

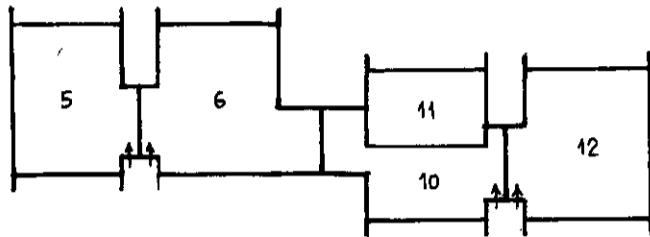

PIANO SOTTOTETTO

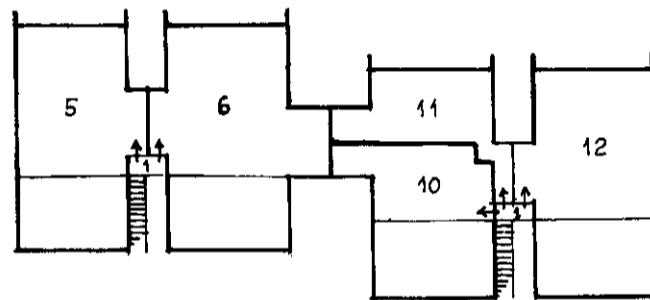

1° PIANO

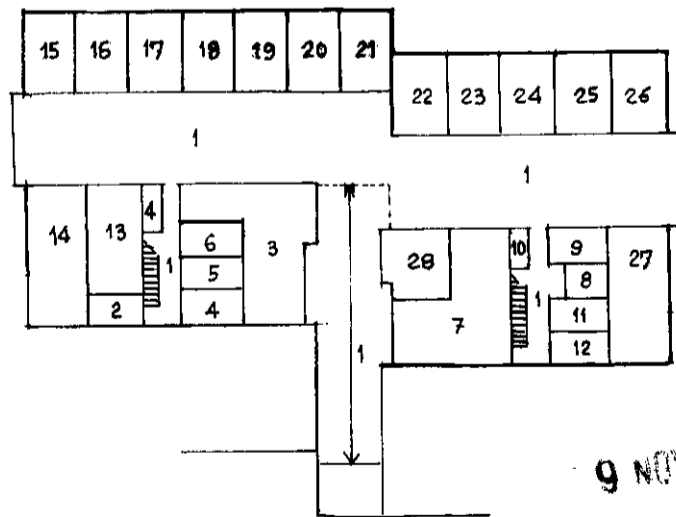

PIANO INTERRATO

ORIENTAMENTO

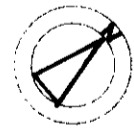

SCALA DI 1:500

9 NOV 1993 7160

* Conforme modello ministeriale

Libreria degli Uffici - 20121 Milano

Dichiarazione di N.C.
 Denuncia di variazione
 Identificativi catastali
 F. n. **4**
 n. **659** sub

Completata dal **Architetto**
 Titolo, cognome e nome
Proprietario Giovanni
 Iscritto all'Albo degli **Architetti**
 della provincia di **MILANO** n. **625**
 data **1.10.93** firma *G. Proprietario*

