



MINISTERO DELLE FINANZE
DIREZIONE GENERALE DEL CATASTO E DEI SERVIZI TECNICI ERARIALI



NUOVO CATASTO EDILIZIO URBANO

Pratimoneo dell'immobile: situato nel Comune di **MILANO** l. n. **ZANOLI 20**
nome **REDARELLI GIORGIO PER 23,75% - SORTANI GIACOMO PER 25% - SORTANI**
Allegata alla dichiarazione presentata all'Ufficio Territoriale Cartale di **MILANO**

ENRICA PER 23,75% - SORTANI CARMEN PER 14,75% - SORTANI LAURA PER 14,75%

PIANO TERZO

INT. N° 19

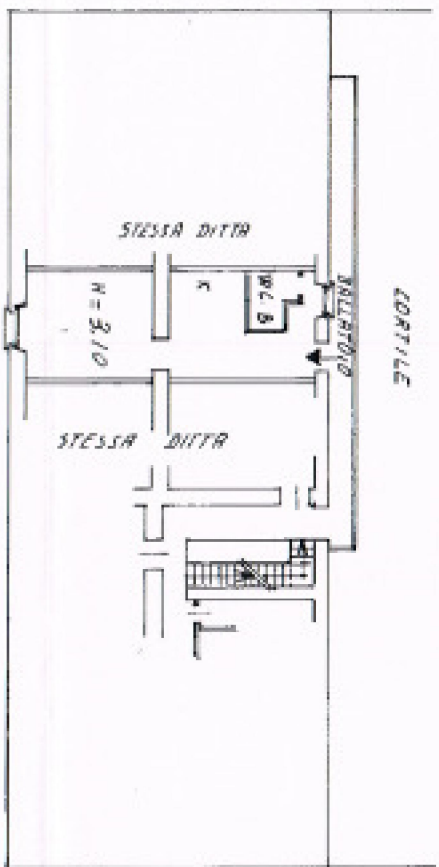

Catasto dei Fabbricati - Situazione al 11/09/2018 - Comune di MILANO (P205) - Foglio 72 Particella 84 - Subalterno 3
VIA ALESSANDRO ZANOLI n. 20 piano 3;

Firmato Da: **MARIO LEANDRO MACCARINI** Emesso Da: **INFOCERT FIRMA QUALIFICATA 2** Serial#: 181ff1



SPAZIO RISERVATO PER LE ANNOTAZIONI ELETTRONICHE

04/11	ANNULLO E SOTTOSCRIZIONE QUANTITA'	
PROV. V.	Fg. 72	PARTELLA 49264
	MAFP. 88	
	SOB. 26	

Esemplare da:
Dott. Arch. **FRANCESCO RELLINI**
Incarico del Abbr. Arch. **ARCHITETTI**
della Provincia di **MILANO-PABA-n° 4400**
Francesco Rellini

