

MODULARIO  
F. - Cat. S. T. - 315

MOD. B (Nuovo Catasto Edilizio Urbano)

# NUOVO CATASTO EDILIZIO URBANO

(R. DECRETO LEGGE 13 APRILE 1976, N. 652)

Planimetria dell'immobile situato nel Comune di **Milano**

Via **Baldinucci, 78**

Ditta

Allegata alla dichiarazione presentata all'Ufficio Tecnico Erariale di **Milano**

PIANO SECONDO h: 2.90

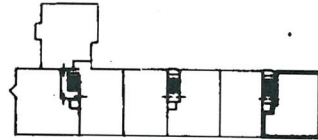
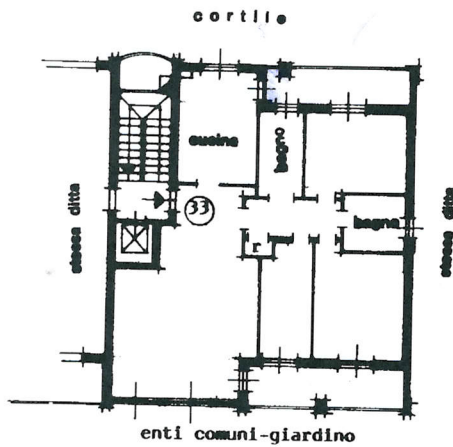

PIANO SEMINTERRATO h: 2.70

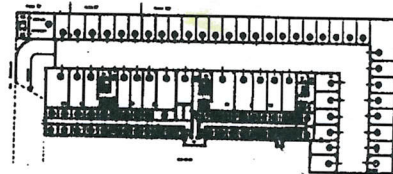
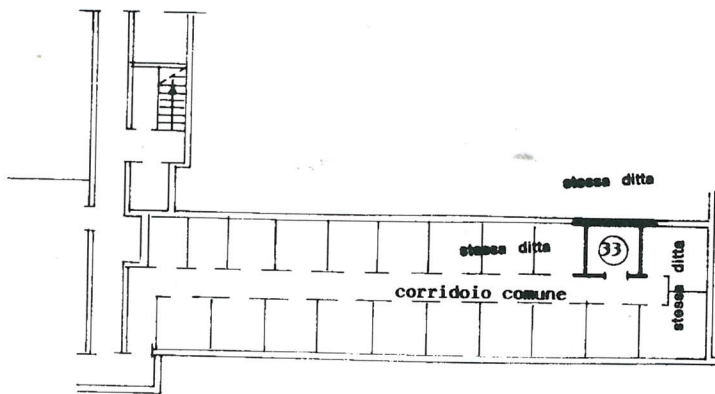

ORIENTAMENTO



SCALA DI 1:200

SPAZIO RISERVATO PER LE ANNOTAZIONI D'UFFICIO

DATA **19 GEN. 1987**

PROT. N°

**930015/87**

**PARTITA 451886**  
 FOGLIO 131  
 MAPPALE 44  
 SUBALTERNO 33

Compilata dal **Geom. Mario Vivaldi**  
(Titolo, nome e cognome del tecnico)

Iscritto all'Albo de **Geometri**  
della Provincia di **Milano**

DATA **30/10/1986**

Firma:

Catasto dei Fabbricati - Situazione al 15/03/2016 - Comune di MILANO (F205) - < Foglio: 131 - Particella: 44 - Subalterno: 33 >  
VIA FILIPPO BALDINUCCI n. 78 piano: 2-S1 scala: 3;

10 metri

Ultima planimetria in atti

MODULARIO  
F. - Cat. S. T. - 315

MOD. B (Nuovo Catasto Edilizio Urbano)

# NUOVO CATASTO EDILIZIO URBANO

Decreto del Presidente della Repubblica n. 552 del 17/03/1978

Planimetria dell'immobile situato nel Comune di **Milano**

Via **Baldinucci, 78**

Ditta **s.r.l.**

Allegata alla dichiarazione presentata all'Ufficio Tecnico Erariale di **Milano**

PIANO CANTINE e BOX h:2.70

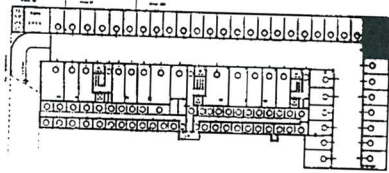

MAPP. 322

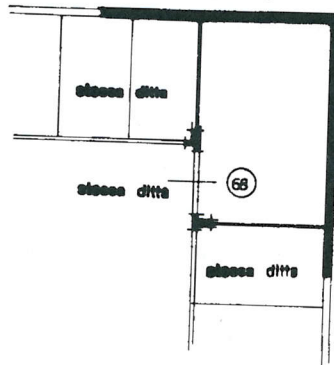

Proprietà di terzi



ORIENTAMENTO



SCALA DI 1:200

SPAZIO RISERVATO PER LE ANNOTAZIONI D'UFFICIO

DATA **19 GEN 1987**  
PROT. N° **150015/87**

PARTITA **451885**  
FOGLIO **131**  
MAPPALE **44**  
SUBALTERNO **68**

Compilata dal **Geom. Mario Vivaldi**  
(Tab. nome e cognome del tecnico)

Iscritto all'Albo de **Geometri**

della Provincia di **Milano**

DATA **30/10/1986**

Firma:

Ultima planimetria in atti

Catasto dei Fabbricati - Situazione al 11/02/2019 - Comune di MILANO (F205) - < Foglio: 131 - Particella: 44 - Subalterno: 68 >  
VIA FERRARIS 78 MILANO - CI