



NUOVO CATASTO EDILIZIO URBANO

B

(R. DECRETO-LEGGE 13 APRILE 1939, N. 652)

Planimetria dell'immobile situato nel Comune di DAIRAGO

Via DON BOSCO n° 17

Ditta

PROVASI GIANALBERTO II ad ARCONATE il 10-04-1910 PRV GLB 1001003752

Allegata alla dichiarazione presentata all'Ufficio Tecnico Erariale di

MILANO

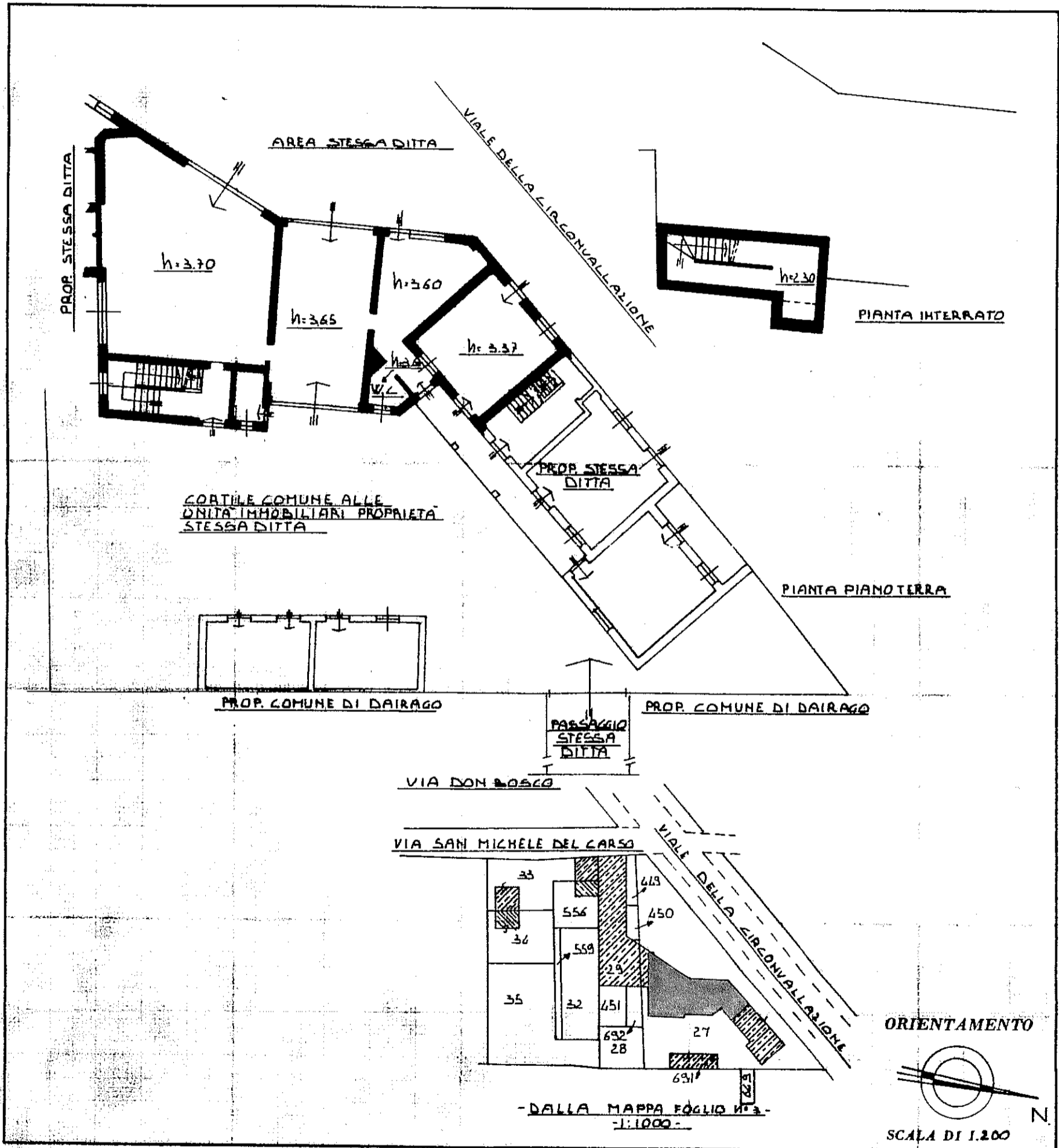

SPAZIO RISERVATO PER LE ANNOTAZIONI D'UFFICIO

DATA
PROT. N°

PARTITA	349
FOGLIO	3
MAPPALE	27
SUBALTERNO	3

Compilata dal GEOM. PIERLUIGI BORSA
(Titolo, nome e cognome del tecnico)

Iscritto all'Albo dei
GEOMETRI DELLA PROVINCIA
della Provincia di
L. BORSA
PIERLUIGI M.
N. 5936

DATA 31.10.1988

Firma:



1218 C/1000/1000/1000



NUOVO CATASTO EDILIZIO URBANO

(R. DECRETO-LEGGE 13 APRILE 1939, N. 452)

Planimetria dell'immobile situato nel Comune di DAIRAGO Via DON BOSCO 7°47

Ditta PROVASI GIANALBERTO nato ad ARCONATE IL 10.04.1910 PAV GLB 10010 ASYSZ

Allegata alla dichiarazione presentata all'Ufficio Tecnico Erariale di MILANO

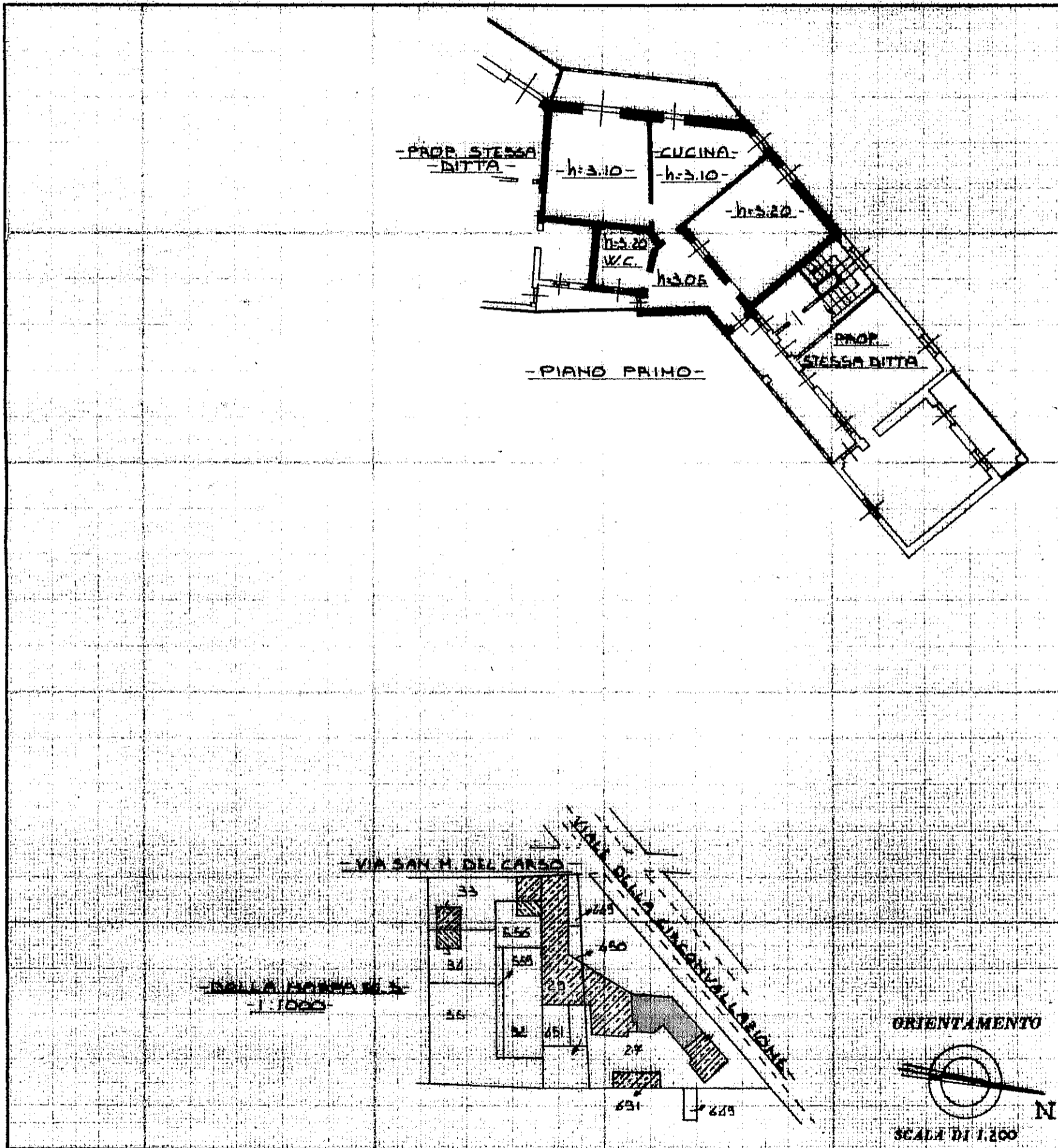

SPAZIO RISERVATO PER LE ANNOTAZIONI D'UFFICIO

DATA
PROT. N°

PARTITA	349
FOGLIO	3
MAPPALE	27
SUBALTERNO	6

Compilata dal GEOM. PIERLUIGI BORSA
(Titolo, nome e cognome del tecnico)

Iscritto all'Albo dei GEOMETRI
della Provincia di MILANO

DATA 31.10.1985

Firma: geom. Borsa





NUOVO CATASTO EDILIZIO URBANO

(R. DECRETO-LEGGE 11 APRILE 1939, N. 652)

E₁

Planimetria dell'immobile situato nel Comune di **DAIRAGO** Via **VIA DON BOSCO** n° 17
Ditta **PROVASI GIANALBERTO NATO AD ARCONATE** p. 10.04.1910 PRV GLB 10D10 A3752
Allegata alla dichiarazione presentata all'Ufficio Imposte Catastrali di **MILANO**

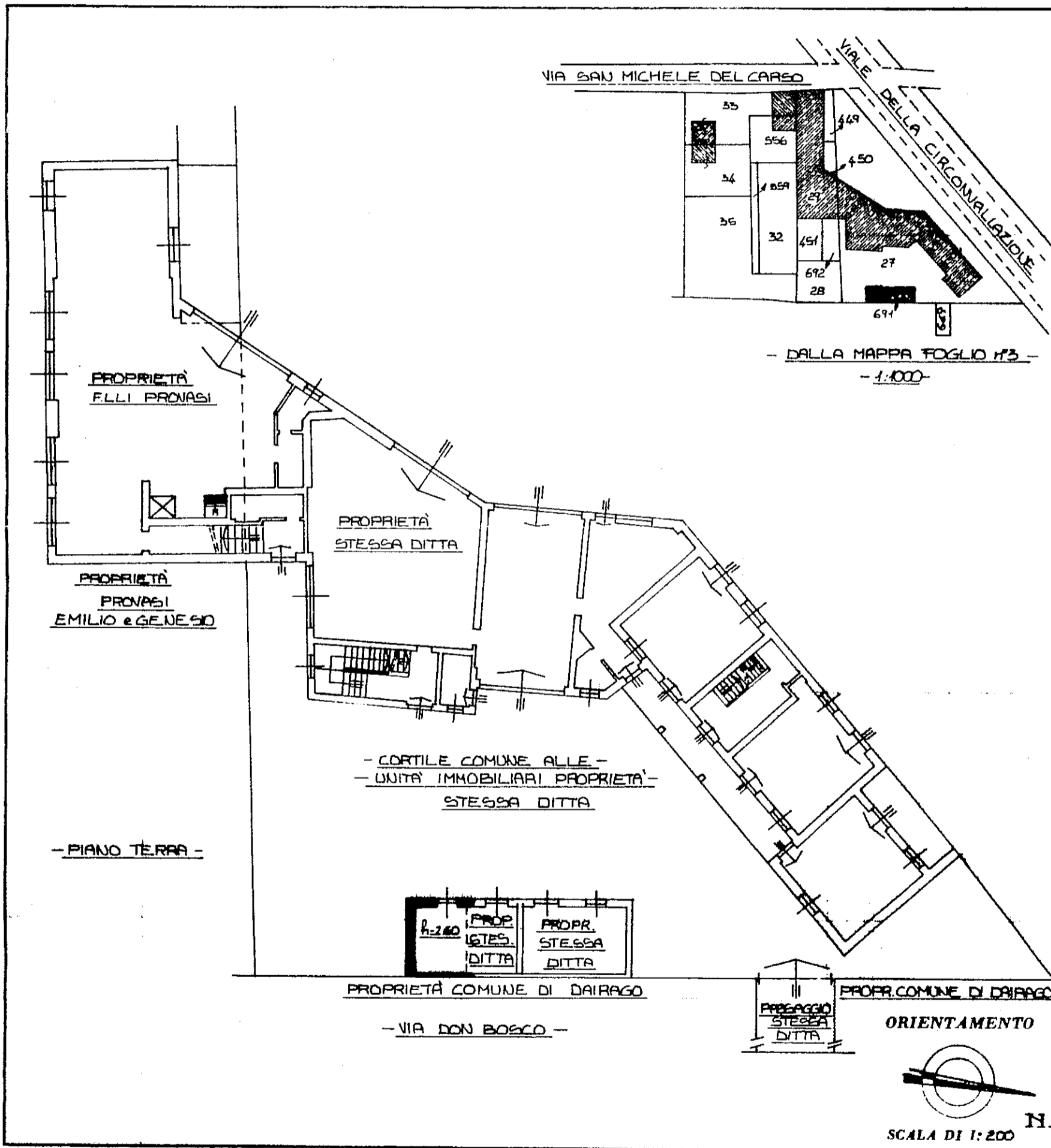

SPAZIO RISERVATO PER LE ANNOTAZIONI D'UFFICIO

DATA
PROT. N°

PARTITA	349
FOGLIO	5
MAPPALE	691
SUBALTERNO	1

Compilata dal **GEOM. PIERLUIGI BORSA**
(Luogo, nome e cognome del tecnico)

Iscritto all'Albo dei **GEOMETRI DELLA PROVINCIA DI**
della Provincia di
DATA **31.10.1985**

Firma





NUOVO CATASTO EDILIZIO URBANO

(D. DECRETO-LEGGE 13 APRILE 1939, N. 652)

C

Planimetria dell'immobile situato nel Comune di DAIRAGO Via DON BOSCO n°17
Ditta PROVASI GIANALBERTO n° ed ARCONATE 11 10-4-10 PRV GLB 10D10 A3752
Allegata alla dichiarazione presentata all'Ufficio Tecnico Erariale di MILANO

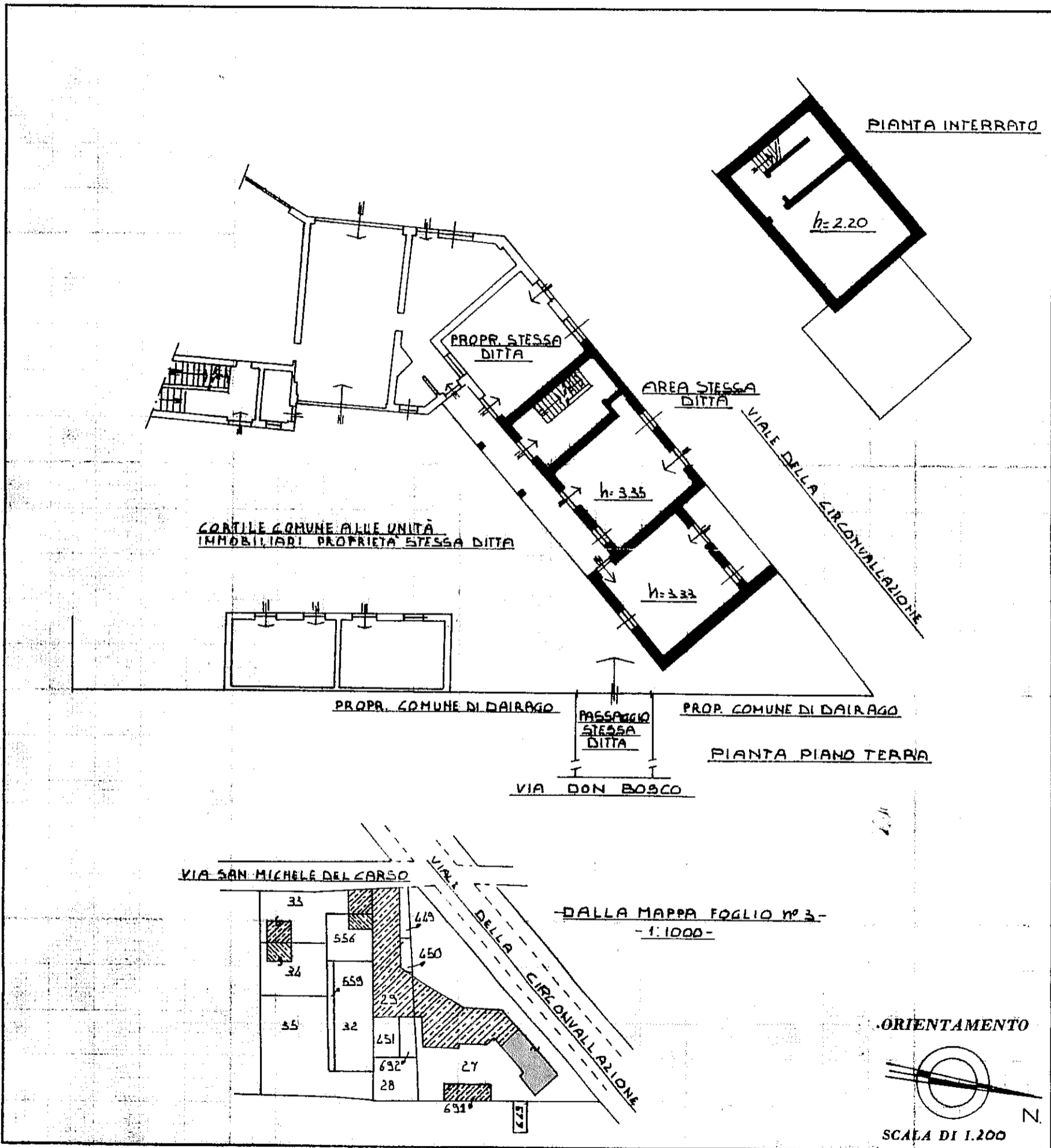

SPAZIO RISERVATO PER LE ANNOTAZIONI D'UFFICIO

DATA
PROT. N°

PARTITA	349
FOGLIO	3
MAPPAL	27
SUBALTERNO	2

Compilata dal **GEOM. PIERLUIGI BORSA**
(Titolo, nome e cognome del tecnico)

Iscritto all'Albo de
della Provincia di MI
DATA 24.10.1985



Firma:



NUOVO CATASTO EDILIZIO URBANO

I

(R. DECRETO-LEGGE 13 APRILE 1939, N. 652)

Planimetria dell'immobile situato nel Comune di BARAGO Via DON BOSCO n°17

Ditta PROVASI GIANALBERTO nato ad ARCONATE il 10.04.1910 PRV GLE IODIO n°5752

Allegata alla dichiarazione presentata all'Ufficio Tecnico Erariale di MILANO

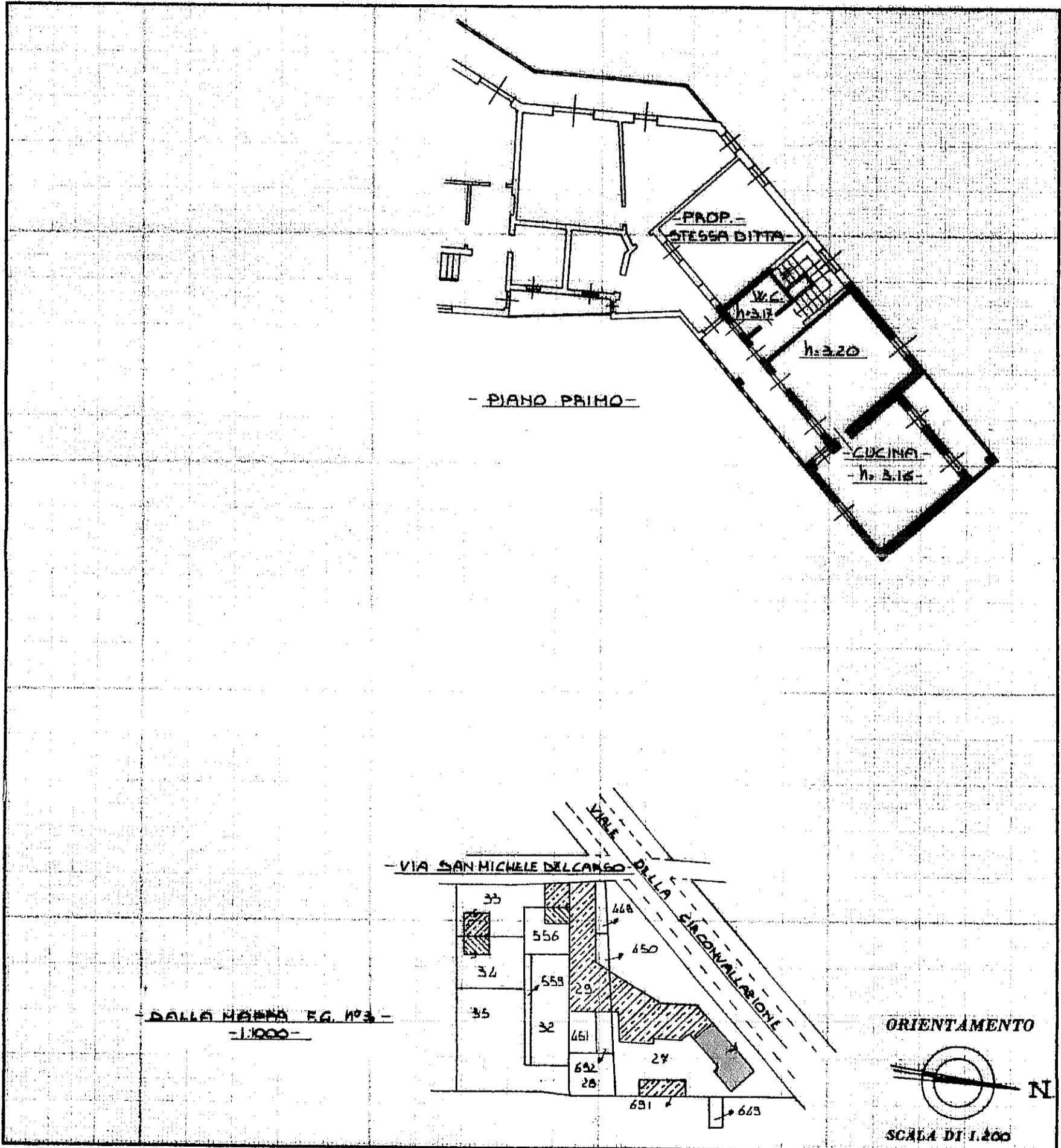

SPAZIO RISERVATO PER LE ANNOTAZIONI D'UFFICIO

DATA
PROT. N°

PARTITA	349
FOGLIO	3
MAPPALE	27
SUBALTERNO	5

Compilata dal GEOM. PIERLUIGI BORSA
(Titolo, nome e cognome del tecnico)

Iscritto all'Albo dei GEOMETRI DELLA PROVINCIA
della Provincia di MILANO
DATA 31.10.1985

Firma: gle

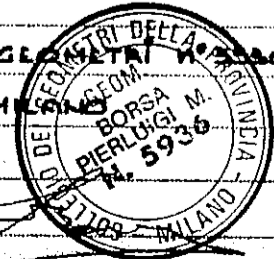



NUOVO CATASTO EDILIZIO URBANO

G

(R. DECRETO-LEGGE 13 APRILE 1939, N. 652)

Planimetria dell'immobile situato nel Comune di DAIRAGO Via DON BOSCO n°17
Ditta PROVASI GIANALBERTO nato ad ARCONATE il 10.04.1940 PRV GLB 10D10 A375Z
Allegata alla dichiarazione presentata all'Ufficio Tecnico Erariale di MILANO

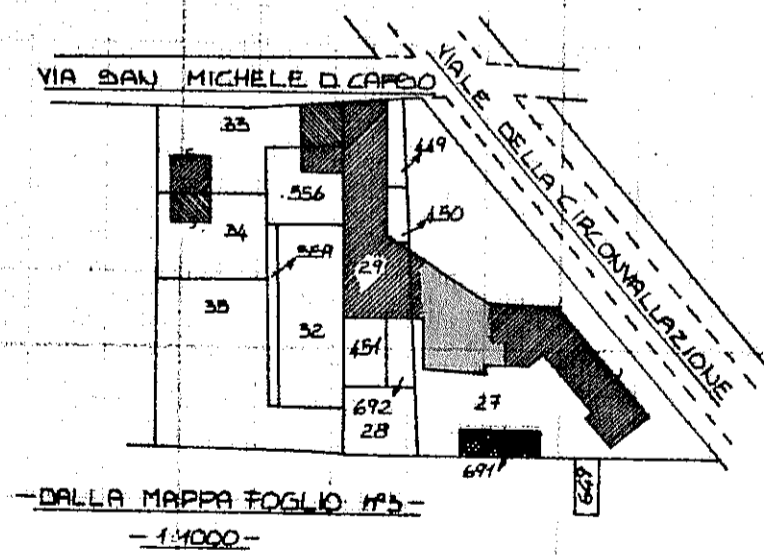
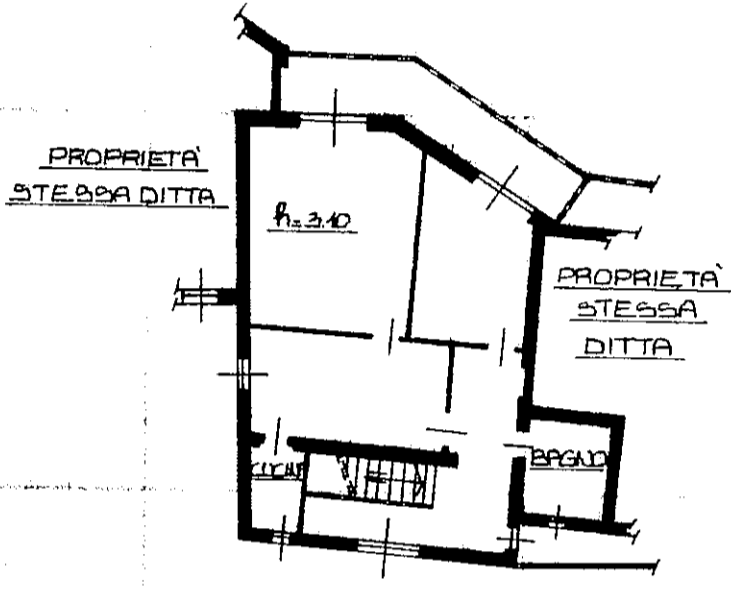

SPAZIO RISERVATO PER LE ANNOTAZIONI D'UFFICIO

DATA
PROT. N°

PARTITA	349
FOGLIO	3
MAPPALE	27
SUBALTERNO	7

Compilata dal GEOM. PIERLUIGI BORSA
(Titolo, nome e cognome del tecnico)

Iscritto all'Albo dei GEOMETRI 25936
della Provincia di MILANO
DATA 31.10.1985

Firma: geom. P. Borsa



UFFICIO TECNICO ERARIALE



NUOVO CATASTO EDILIZIO URBANO

E₂

(R. DECRETO-LEGGE 13 APRILE 1939, N. 652)

Planimetria dell'immobile situato nel Comune di DAIRAGO Via DON BOSCO n° 17
Ditta PROVASI GIANALBERTO NATO AD ARCONATE il 10/04/1910 PRV GLB 10D10 A375Z
Allegata alla dichiarazione presentata all'Ufficio Tecnico Provinciale di MILANO

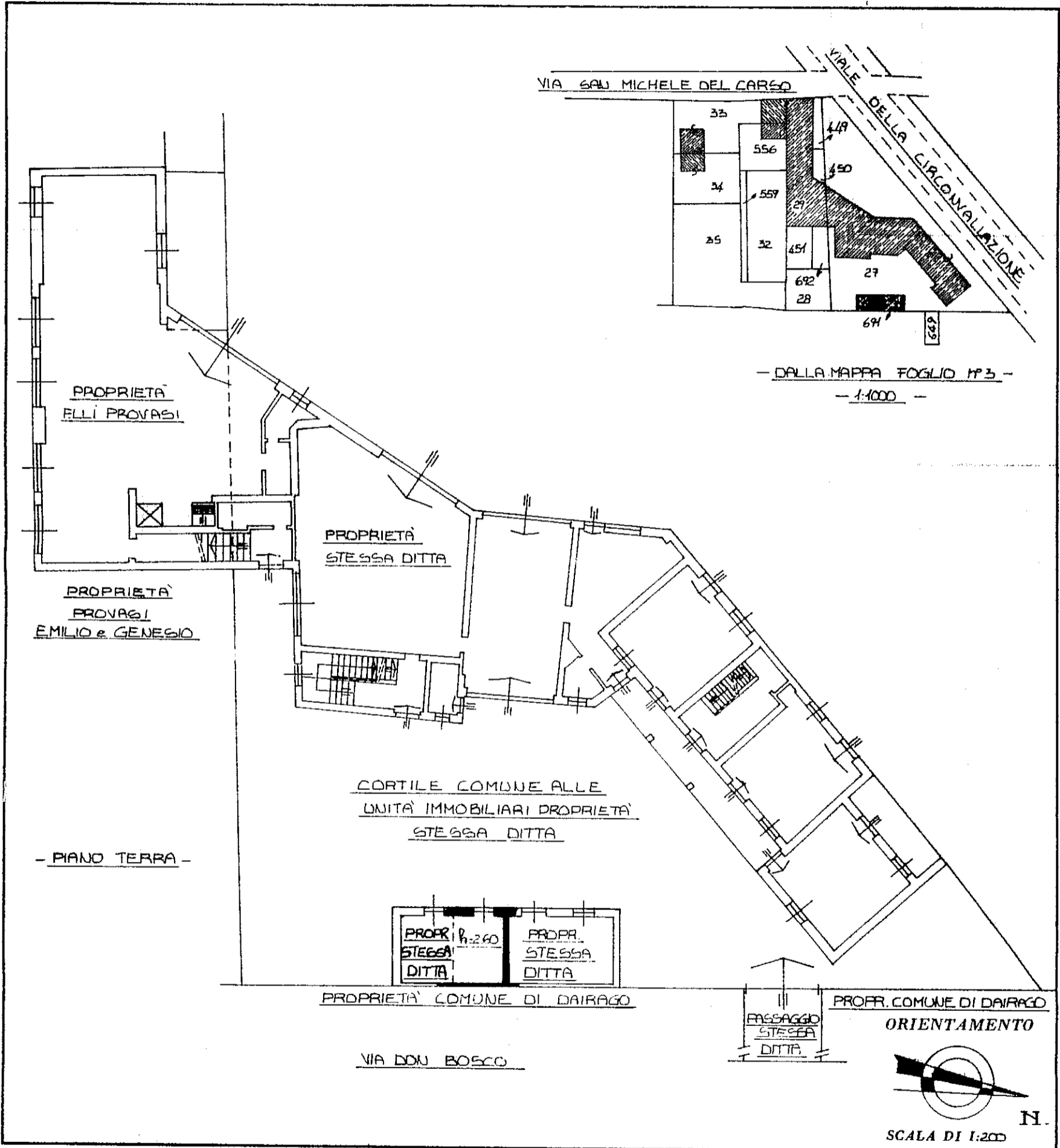

SPAZIO RISERVATO PER LE ANNOTAZIONI D'UFFICIO

DATA
PROT. N°
PARTITA <u>349</u>
FOGLIO <u>5</u>
MAPPALE <u>691</u>
SUBALTERNO <u>2</u>

Compilata dal GEOM. PIERLUIGI BORSA
(Titolo, nome e cognome del tecnico)

Iscritto all'Albo dei GEOMETRI DELLA PROV. DI MILANO
della Provincia di MILANO
DATA 31.10.1985
Firma: _____

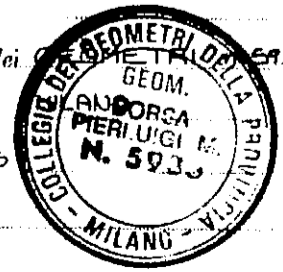

1923 - OFFICINA C. ROMA



NUOVO CATASTO EDILIZIO URBANO

D

(R. DECRETO-LEGGE 13 APRILE 1939, N. 652)

Planimetria dell'immobile situato nel Comune di DAIRAGO Via DON BOSCO n° 17

Ditta PROVASI GIANALBERTO NATO AD ARCONATE il 10-04-1910 PRV GLB 10D10 A375Z

Allegata alla dichiarazione presentata all'Ufficio Tecnico Erariale di MILANO

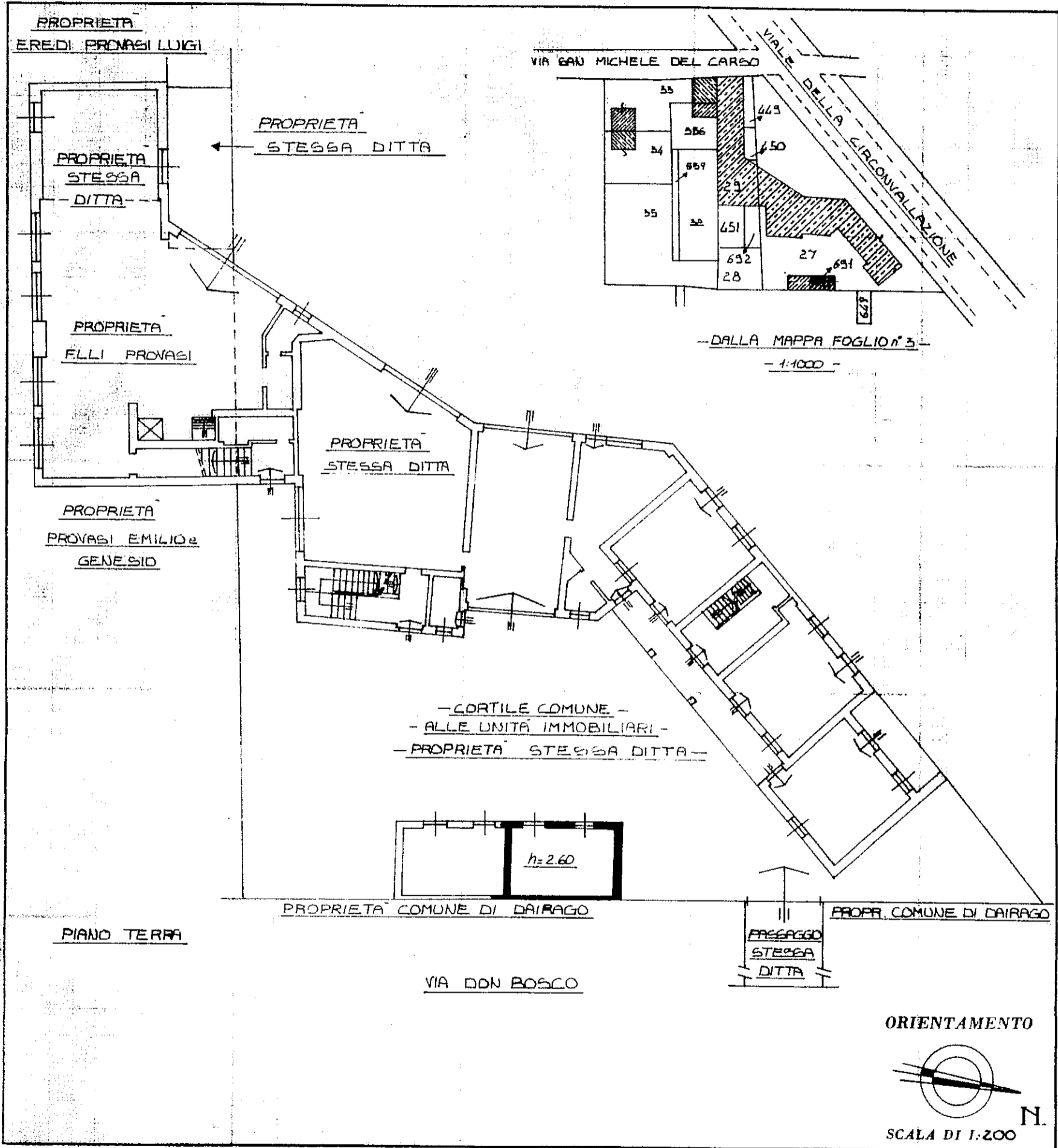

SPAZIO RISERVATO PER LE ANNOTAZIONI D'UFFICIO

DATA
PROT. N°

PARTITA	349
FOGLIO	3
MAPPALE	691
SUBALTERNO	3

Compilata dal GEOM. PIERLUIGI BORSA
(Titolo, nome e cognome del compilatore)

Iscritto all'Albo dei GEOMETRI DELLA
della Provincia di MILANO
BORSA
PIERLUIGI M.
N. 5935

DATA 21.10.1955

Firma:

