

MODULARIO  
F. - Cat. S. T. - 315



MINISTERO DELLE FINANZE  
DIREZIONE GENERALE DEL CATASTO E DEI SERVIZI TECNICI ERARIALI

Mod. B (Nuovo Catasto Edilizio Urbano)

Lire  
20

# NUOVO CATASTO EDILIZIO URBANO

(R. DECRETO-LEGGE 13 APRILE 1939, N. 662)

Planimetria dell'immobile situato nel Comune di S. DONATO MILANESE Via G. DI VITTORIO 18

Ditta

Allegata alla dichiarazione presentata all'Ufficio Tecnico Erariale di MILANO

SCALA B 41

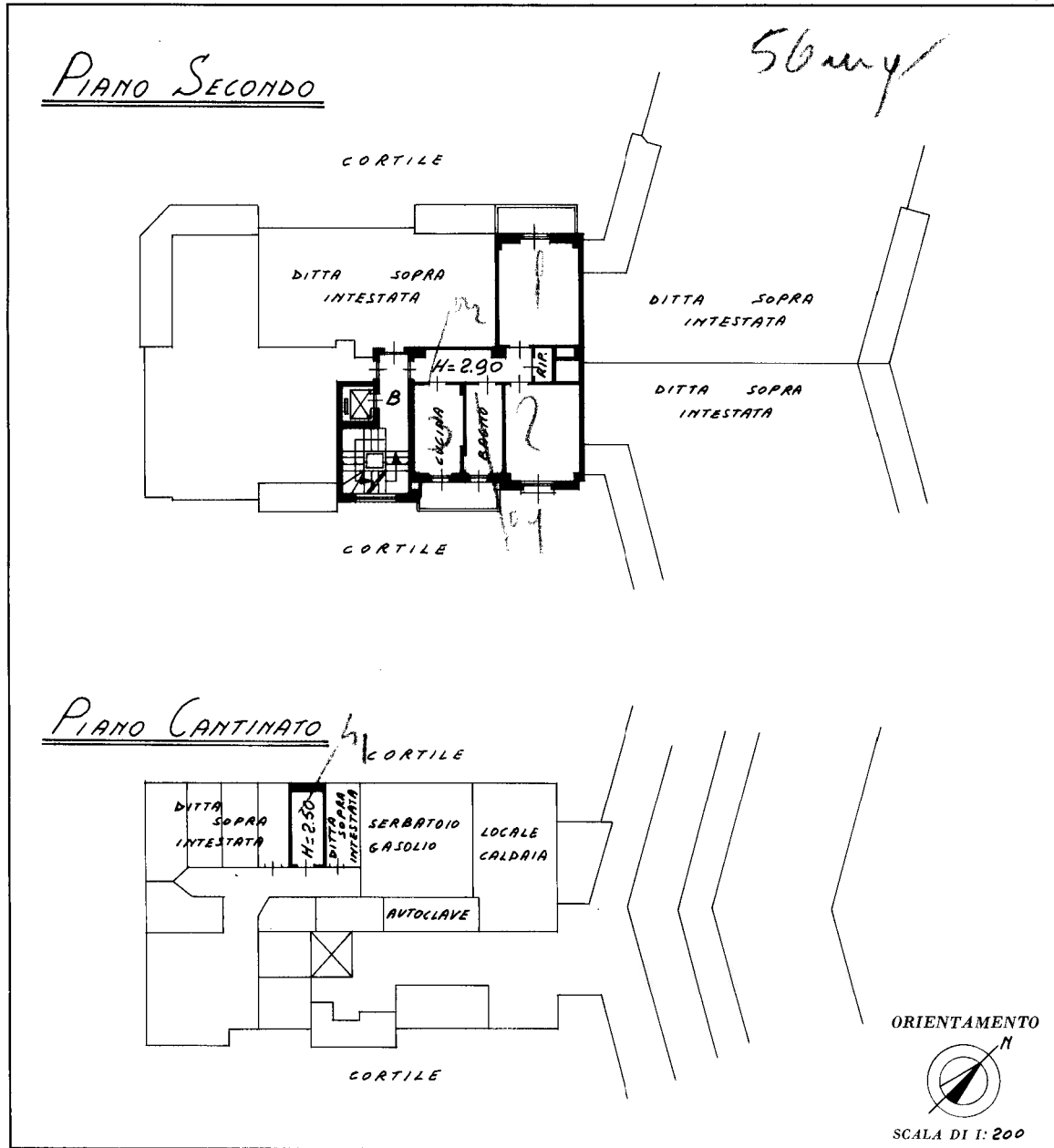

SPAZIO RISERVATO PER LE ANNOTAZIONI D'UFFICIO

DATA 13/04/78 - 13/06/78

PROT. N°

27 87 14

Compilata dal Geom. Angelo Curti  
(Titolo, nome e cognome del tecnico)

Iscritto all'Albo dei Geometri  
della Provincia di Milano N. 610

DATA 9 gennaio 1978

Firma: Angelo Curti

S.P.S. UFFICINA C.V. ROMA

Catasto dei Fabbricati - Situazione al 21/06/2018 - Comune di SAN DONATO MILANESE (H827) - Foglio: 27 - Particella: 87 - Subalterno: 14 >  
VIA GIUSEPPE DI VITTORIO n. 18 piano: 2-S-1 scala: B;

Ultima planimetria in atti