

## Allegato n°2

Fotografie del compendio alla data di sopralluogo nel corso dell'incarico di valutazione nell'Esecuzione Immobiliare n. 210/2017.

- Fotografie: interne appartamento al piano rialzato, cantina ed autorimessa piano interrato; esterne edificio condominiale “Mara”.

Camera



Cucina



Bagno



Terrazzo

Soggiorno

Ingresso

Cantina

Bagno



Pianerottolo e vano scale comuni



Ripostiglio/Camera

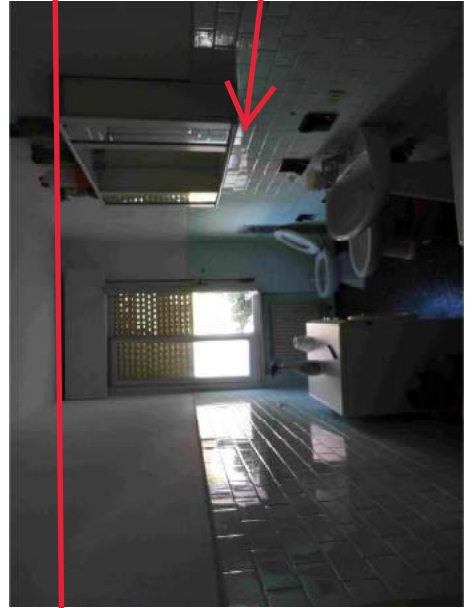

Bagno

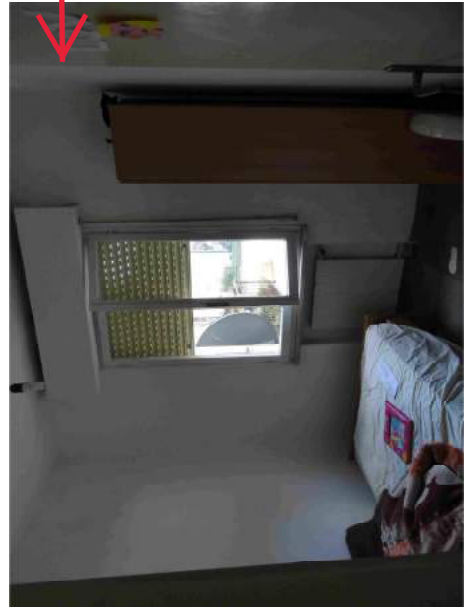

Camera

Soggiorno

Disimpegno

Autorimessa



## Compendio pignorato

Appartamento piano rialzato, cantina ed autorimessa piano interrato

