

bruno lazzaroni

perito industriale edile
c.f. LZZBRN56L30I904J
p.i. 00222810939



Via Giuseppe Verdi n.2
33097 Spilimbergo (PN)
tel.042740431 fax 0427928200
studiobrunolazzaroni@gmail.com
bruno.lazzaroni@pec.eppi.it

Avanti al Tribunale di Pordenone

DOCUMENTAZIONE FOTOGRAFICA

(n.28 fotografie)

ESECUZIONE IMMOBILIARE RGE n.183/2017

promossa da: FRIULOVEST BANCA

contro:

G.E. dott. Monica Biasutti

Data: 23 Aprile 2018

IL C

ESTRATTO DEI LUOGHI DA GOOGLE MAPS

Comune di San Martino al Tagliamento (PN), Via S. Co. A di Prampero n4/B





1



2



3



4



5



6



7



8



9



10



11



12

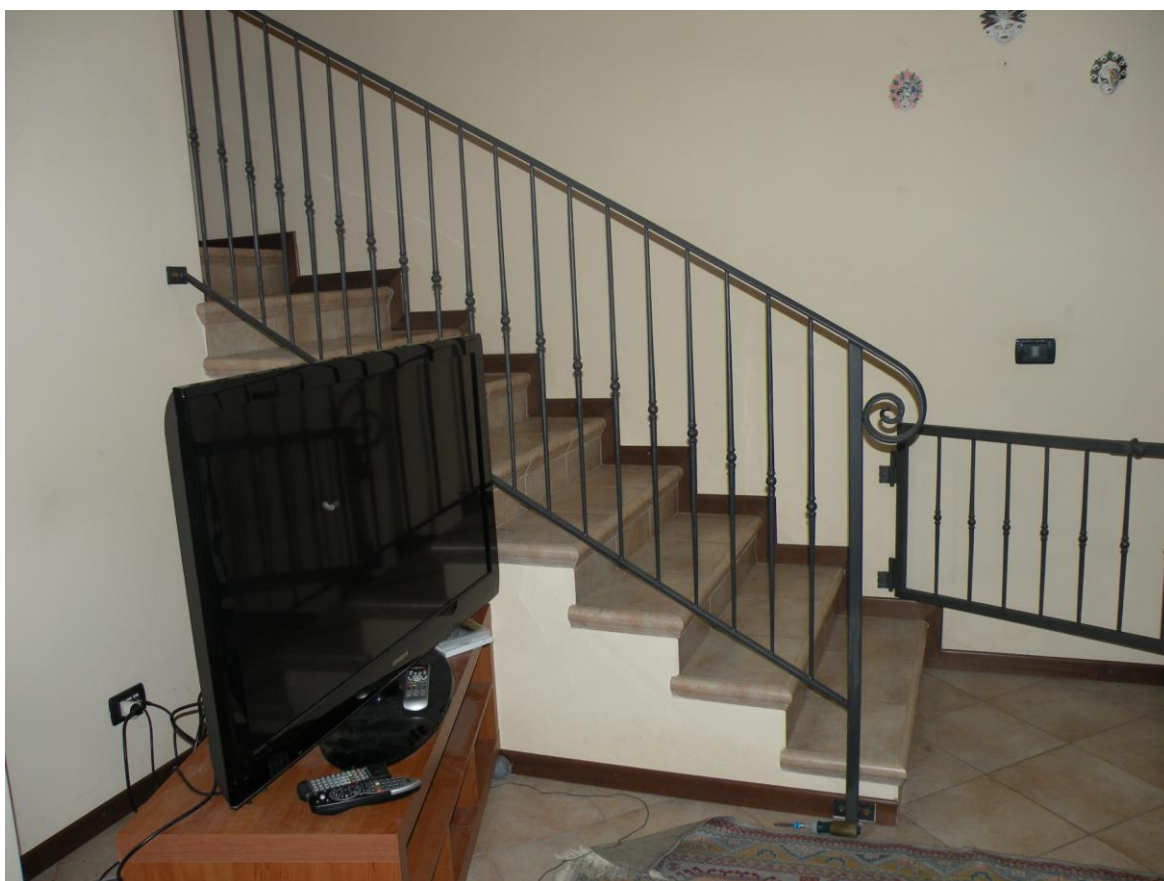

13

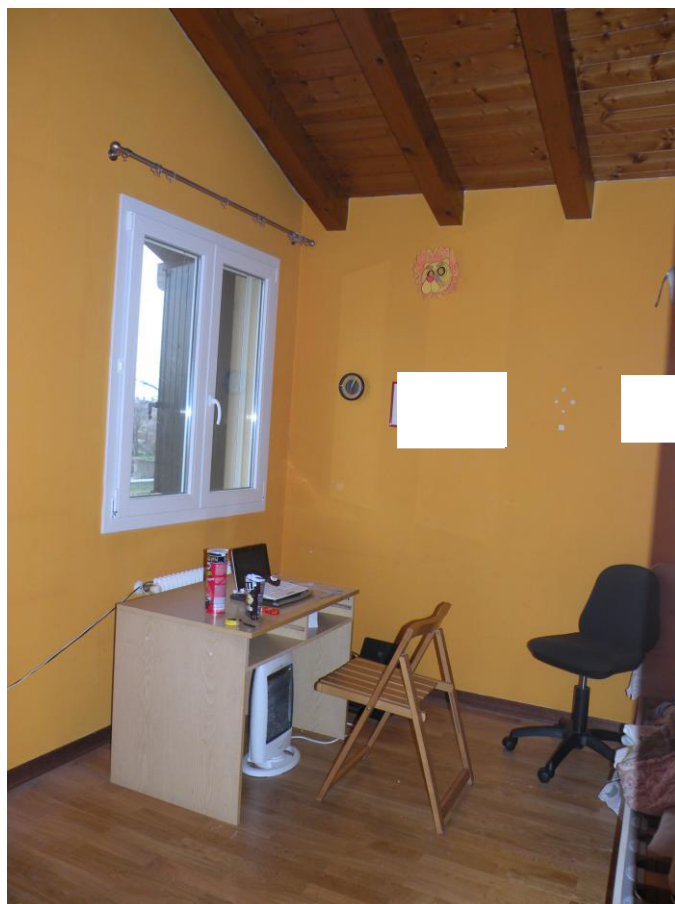

14

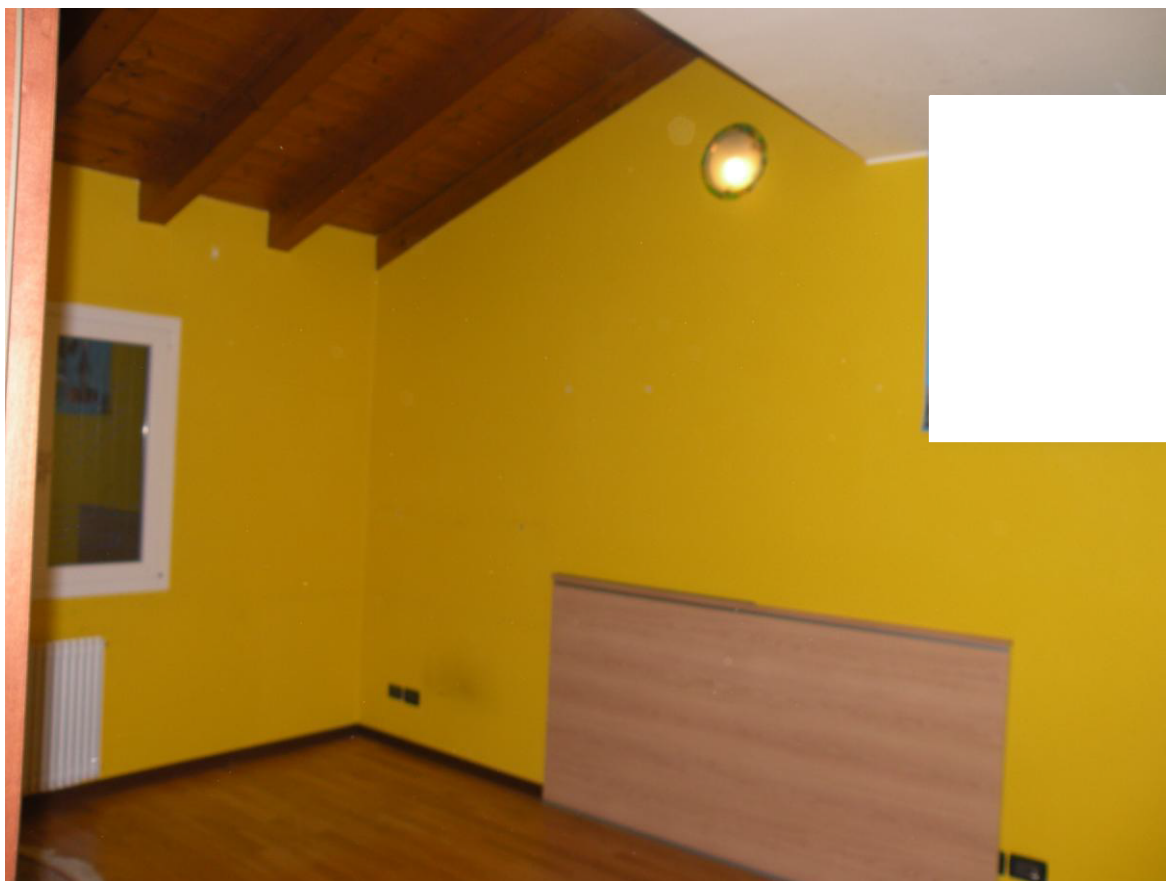

15



16



17



18



19

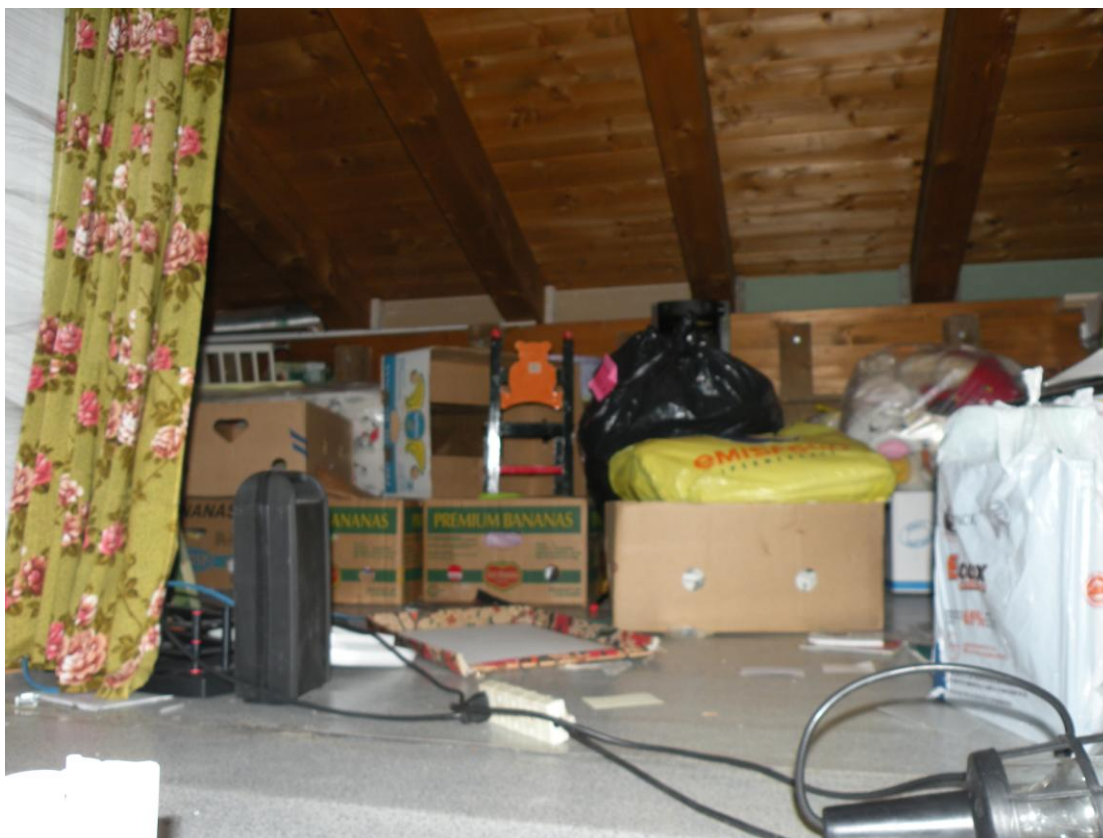

20



21



22



23



24



25



26



27



28