



MINISTERO DELLE FINANZE  
DIREZIONE GENERALE DEL CATASTO E DEI SERVIZI TECNICI ERARIALI  
**ACCERTAMENTO GENERALE DELLA PROPRIETA' IMMOBILIARE URBANA**  
(R. DECRETO LEGGE 19 APRILE 1939, N. 1552)

Planimetria degli immobili urbani denunciati con la Scheda N° **9280531**  
Comune **MILANO**  
Via **Carrel, distretto Sforza 44**  
Data **19/03/2018** Firma **SCHINTA62R53L219D**  
In Segueva originale, copia, patentesca del sottoposto intestatario

CAPITALE  
**MILANO**  
Isola di riferimento  
SCHEDA NUMERO  
9280531

**9280531**

Stampa di riferimento con codice fiscale e dati catastali.

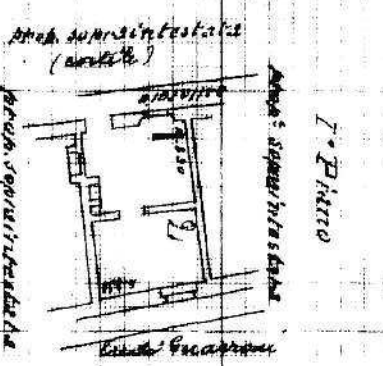

**ORIENTAMENTO**

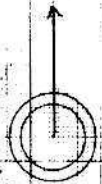

SCALA n. 1:1.000

Completata da:  
Firma: *[Signature]*  
Data: **19/03/2018**  
Iscritto all'atto di:  
della Regione di:  
Firma: *[Signature]*

Ultima planimetria in atti

Data presentazione: 27/12/1939 - Data: 19/03/2018 - n. T25051 - Richiedente: SCHINTA62R53L219D  
Totale schede: 1 - Formato di acquisizione: A3(297x420) - Formato stampa richiesto: A4(210x297)