

**Agenzia del Territorio
CATASTO FABBRICATI
Ufficio Provinciale di
Milano**

Dichiarazione protocollo n. MI0838793 del 16/12/2005

Planimetria di u.i.u. in Comune di Milano

Via Clericetti Celeste

civ. 42/A

Identificativi Catastali:

Sezione:

Foglio: 278

Particella: 758

Subalterno: 705

Compilata da:

Rogari Andrea Massimo

Iscritto all'albo:
Architetti

Prov. Milano

N. 8296

Scheda n. 1

Scala 1:200

PIANO PRIMO

H=3.27

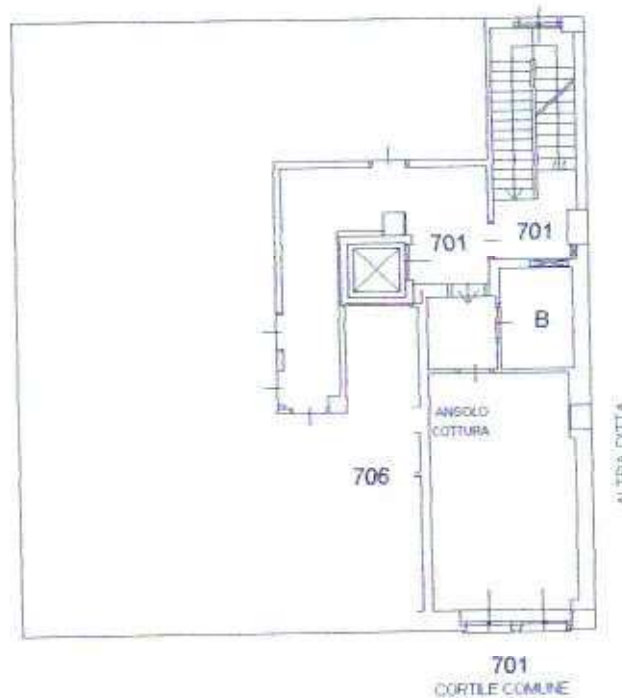

Ultima planimetria in atti

Data: 16/01/2017 - n. T324444 - Richiedente: MRCBBR65T54D612A

Totale schede: 1 - Formato di acquisizione: A4(210x297) - Formato stampa richiesto: A4(210x297)

Catasto dei fabbricati - Situazione al 16/01/2017 - Comune di MILANO (F205) - < Foglio: 278 - Particella: 758 - Subalterno: 705 >