



MODULABO  
F. - Co. S. P. - 222



MINISTERO DELLE FINANZE

DIREZIONE GENERALE DEL CATASTO E DEI SERVIZI TECNICI ERARIALI

199956 (Nuovo Catasto Edilizio Urbano)

Lire  
20

# NUOVO CATASTO EDILIZIO URBANO

(N. DECRETO-LEGGE 11 APRILE 1960, N. 411)

Planimetria dell'immobile situato nel Comune di Milano Via Novara 139

Ditta .....

Allegata alla dichiarazione presentata all'Ufficio Tecnico Erariale di Milano

Allegato scheda T n° 134248

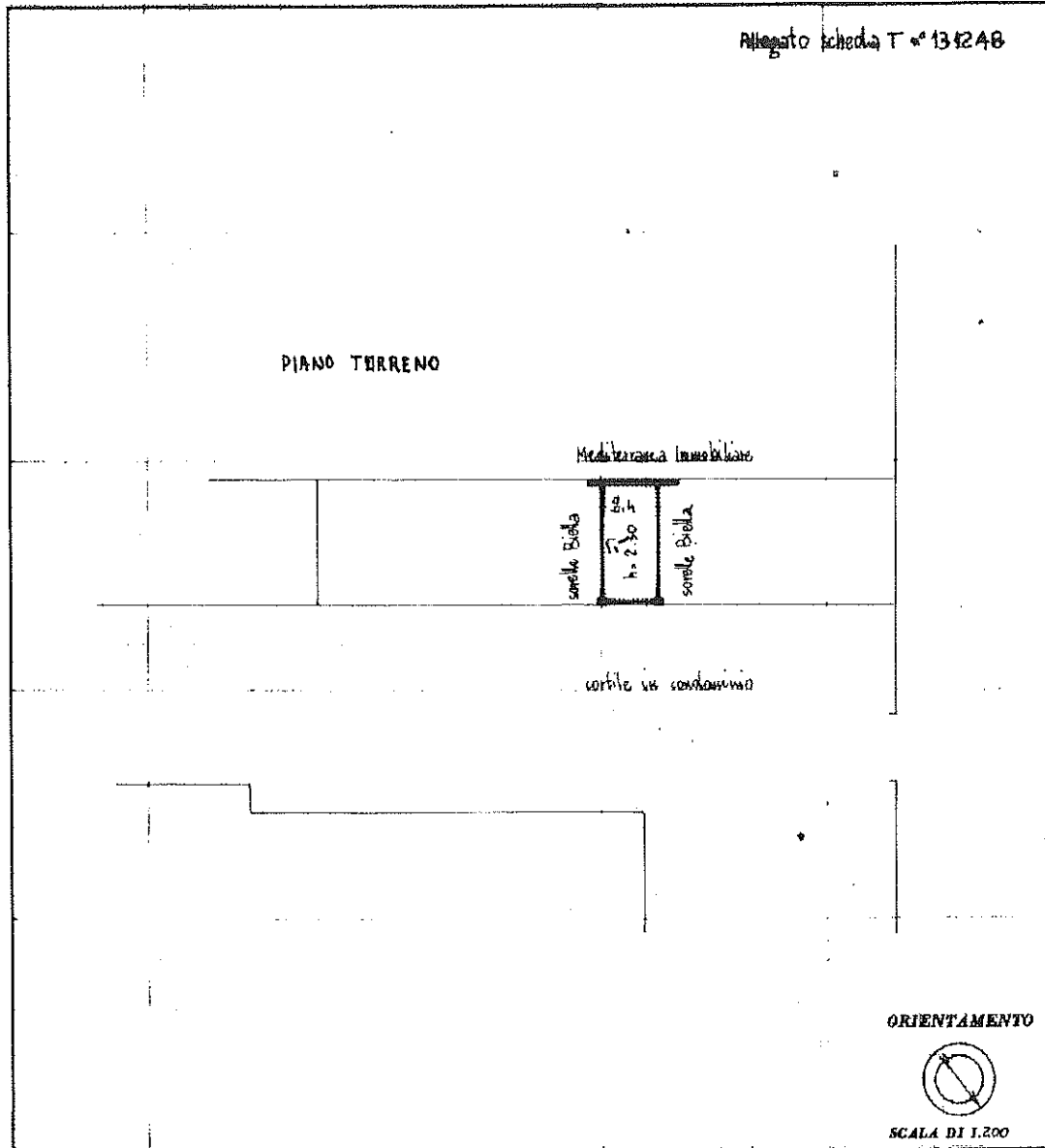

SPAZIO RISERVATO PER LE ANNOTAZIONI D'UFFICIO

DATA  
PROT. N°

2287  
NOV. 1966

199956

Compilata dal  
(Titolo, nome e cognome del tecnico)

Dott. Ing. RAFFAELLO MAMMAGGIU  
Iscritto all'Albo de M. 3123 Albo Ingeg. Milano

della Provincia di

DATA 1 - OTT. 1966

Firma: *Raffaello Mammaggiu*

Catasto dei Fabbricati - Situazione al 08/01/2019 - Comune di MILANO (F205) - < Foglio: 293 - Particella: 271 - Subalterno: 6 >  
 Firmato DA DANIELE BONDI & ASSOCIATI s.p.a. Emesso Da: ARUBAPEC S.P.A. NG CA 3 Serial#: 24574c60c279ff67c2e6345880507a

Ultima planimetria in atti



BOX SUB 6

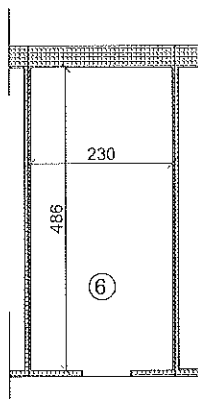

APPARTAMENTO SUB 15

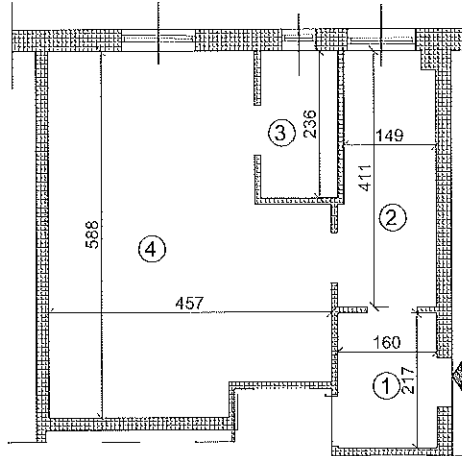

- 1 Ingresso
- 2 bagno
- 3 cucina
- 4 sala-camera
- TOTALE mq 41,30
- 5 Solaio mq. 8,00
- 6 box mq. 12,50

SOLAIO

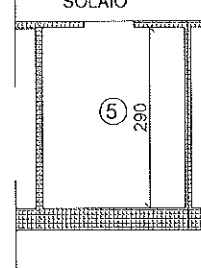

APPARTAMENTO SUB 14

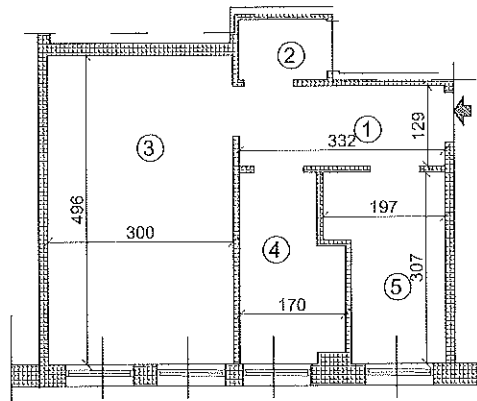

- 1 Ingresso
- 2 ripostiglio
- 3 camera
- 4 cucina
- 5 bagno
- TOTALE mq 35,50
- 6 Solaio mq. 8,00

SOLAIO

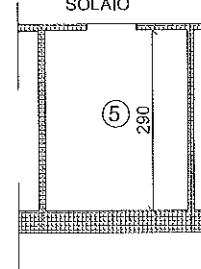

SANDRO DINI ARCHITETTO-via monte rosa 75 - Milano - MI-tel.02-34592688

COMMITTENTE: TRIBUNALE CIVILE DI MILANO - SEZIONE III  
R.S.E. 2005-2015 - DOTT. PAVOLINI  
COND. VIA NOVARA 139 MILANO

DATA, 12-2018

OGGETTO: IMMOBILE DI  
VIA VIA NOVARA 139 - MILANO - PIANO TERRA  
RILIEVO, STATO DI FATTO, SUPERFICI  
PIANO TERRA,

AGGIORNAMENTO

ALLEGATO N.

SCALA 1:50

ARCH.

DIS. 1

