

NUOVO CATASTO EDILIZIO URBANO

PER DECRETO LEGGE 11 APRILE 1978 N. 652

Planimetria dell'immobile situato nel Comune di MILANO Via Abbiate N° 5
Ditta ANTONIO SCRENA nato a LAGISE il 13/4/1925 per 1/2; STEFANA MARTINENGHI nata a CREDEGA ROSSIGNO il 7/7/24 per 1/2
Allegata alla dichiarazione presentata all'Ufficio Tecnico Erariale di MILANO

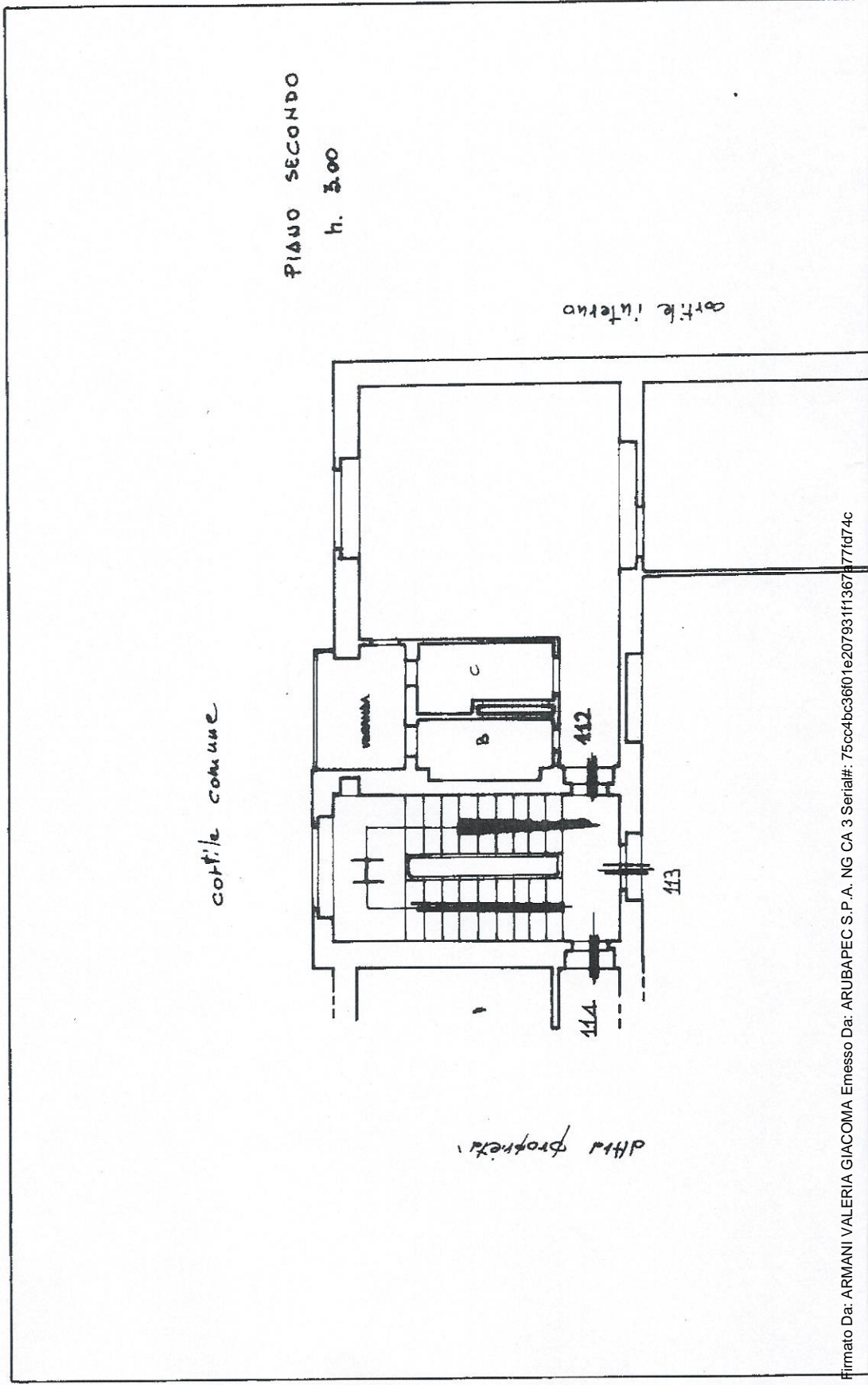



vedi appalto 93

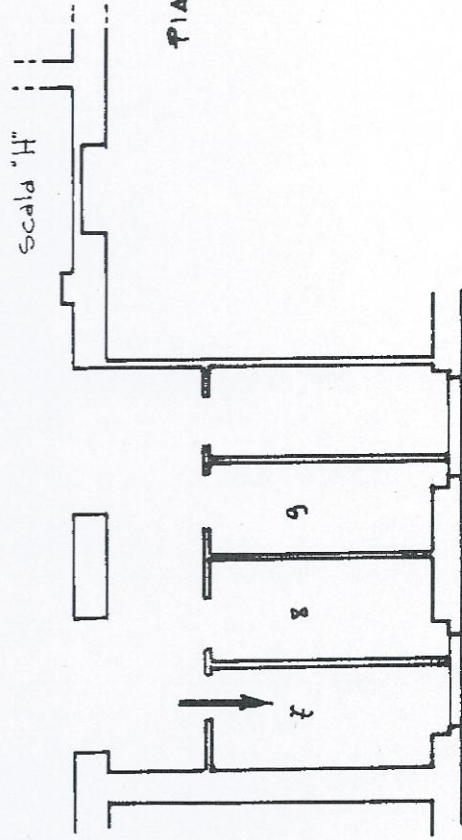

PIANO CANTINATO

ORIENTAMENTO

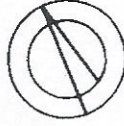

SCALA DI 1:100

DATA 14/05/2014 - < Foglio: 337 Particella: 93 - Subalterno 52 >
Catastro del Fabbricati - Situazione al 14/05/2014 - n. MI0221168 - Richiedente TRIBUNALE MILANO
Tot.schede: 14 - Formato di acq.: A3(295x418) - Fatt. di scala: 1:1
Ultima Planimetria2 in atti

SPAZIO RISERVATO PER LE ANNOTAZIONI D'UFFICIO

Partita 501445
Foglio 337
M.d.p.p.le 94
Sub. n. 52

26 NOV. 1986

Completata dal **GIORGIO DONATO JODOLA**
(Titolo, numero e data di registrazione)



Iscritto all'Albo dei Geometri della Provincia di Milano
DATA 20/10/86
Firma:

Data presentazione: 26/11/1986 - Data: 14/05/2014 - n. MI0221168 - Richiedente TRIBUNALE MILANO
Tot.schede: 14 - Formato di acq.: A3(295x418) - Fatt. di scala: 1:1

Ultima Planimetria2 in atti
Firmato Da: ARMANI VALERIA GIACOMA Emesso Da: ARUBAPEC S.P.A. NG CA 3 Serial#: 75cc4bc36f01e20793111367a77fd74c