

**Agenzia del Territorio
CATASTO FABBRICATI
Ufficio Provinciale di
Milano**

Dichiarazione protocollo n. MI0604219 del 09/09/2005

Planimetria di u.i.u. in Comune di Grezzago

Via Europa

civ. SNC

Identificativi Catastali:

Sezione:

Foglio: 4

Particella: 738

Subalterno: 9

Compilata da:

Rota Mario Francesco

Iscritto all'albo:

Geometri

Prov. Bergamo

N. 1535

Scheda n. 1

Scala 1:200

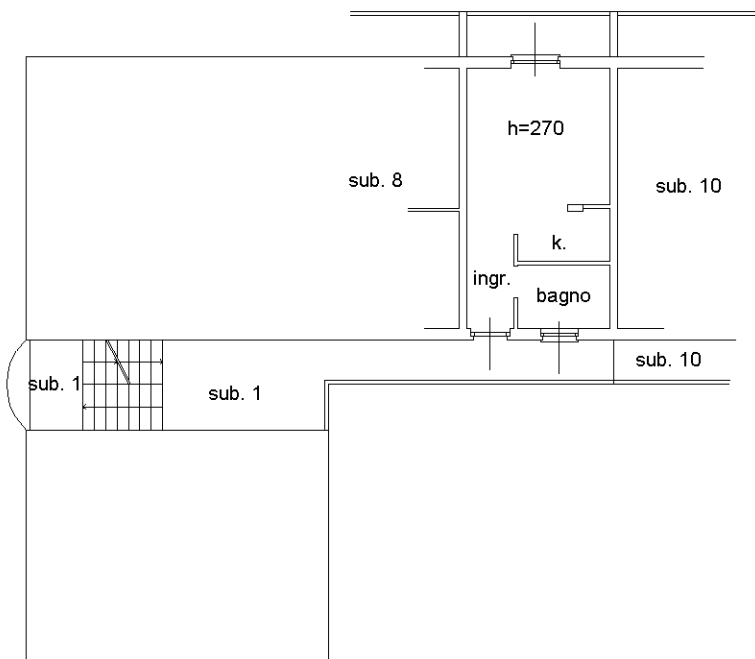

PIANO PRIMO

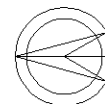

Catasto dei Fabbricati - Situazione al 28/05/2018 - Comune di GREZZAGO (E170) - < Foglio: 4 - Particella: 738 - Subalterno: 9 >
VIA EUROPA SNC piano: 1;

Ultima planimetria in atti