TRIBUNALE DI MILANO

III SEZIONE CIVILE – UFFICIO ESECUZIONI IMMOBILIARI

Espropriazione immobiliare post L.80

N. Gen. Rep. **2389/2017**

XXXXXXXXXXXXXXXXXXXXXXXXXXXXXXXXXX

Vs.

XXXXXXXXXXXXXXXXXXXXXXXXXXXX
XXXXXXXXXXXXXXXXXXXXXXXXXXXX

Intervento di:

XXXXXXXXXXXXXXXXXXXXXXXXXXXX

Giudice: Dott.ssa Idamaria Chieffo
Custode Giudiziario: Avv. Marcella Pusterla

FOTOGRAFIE E PLANIMETRIE

Tecnico incaricato: arch. Alessandra Cavallo
Iscritto all'Albo degli Architetti della Provincia di Milano al n. 10477
Iscritto all'Albo del Tribunale di Milano al n. 10582

studio in Milano
e-mail: cavallo.alessandra@fastwebnet.it
PEC: cavallo.10477@oamilano.it

Rilievo fotografico del 16/07/2018

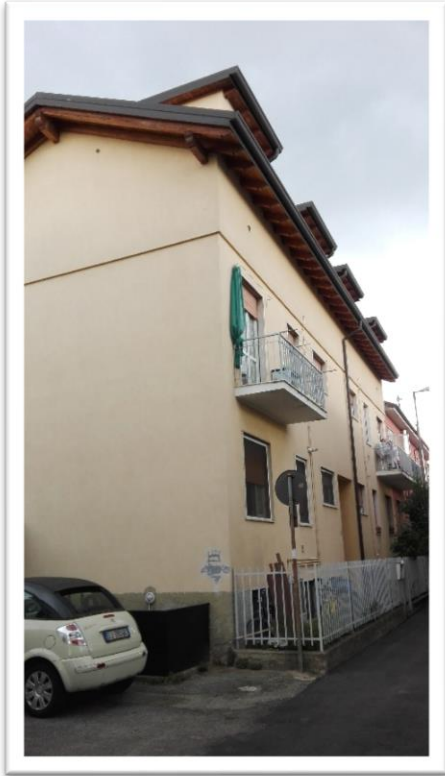

Vista del fabbricato e del contesto



vs

XXXXXXXXXXXXXXXXXX
XXXXXXXXXXXXXXXXXX

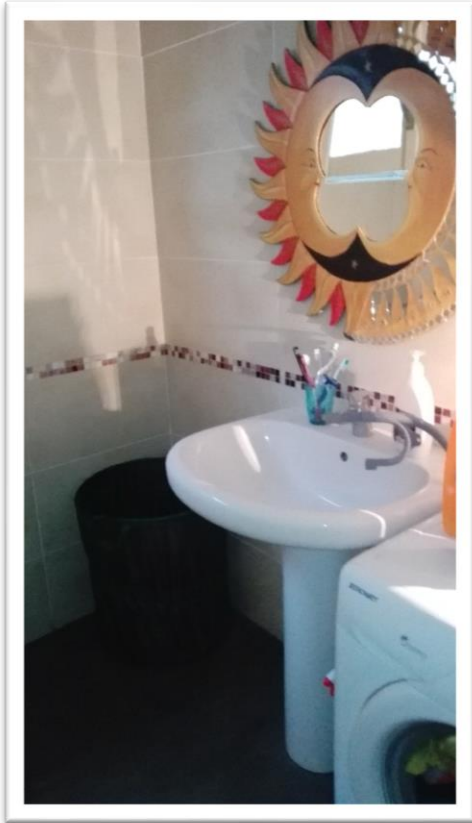

Bagno

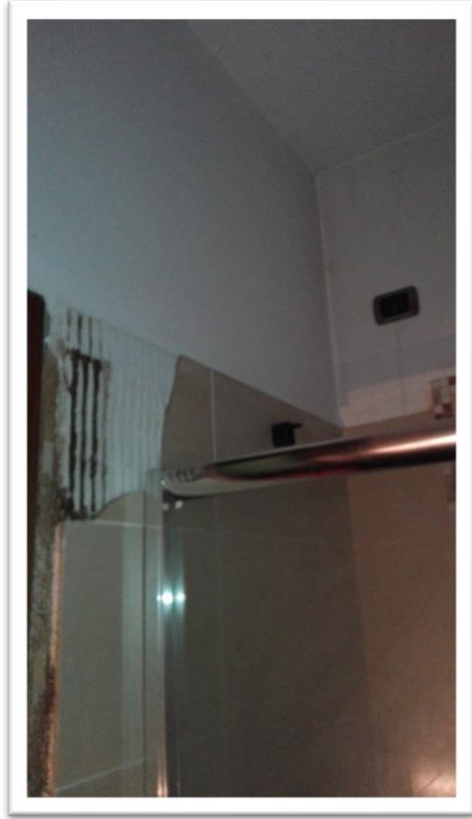
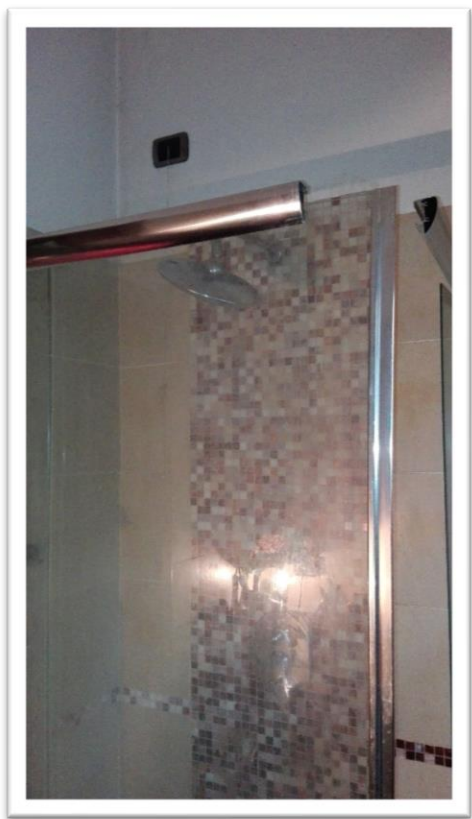

XXXXXXXXXXXXXXXXXX

vs

XXXXXXXXXXXXXXXXXX

XXXXXXXXXXXXXXXXXX



Camera e studio

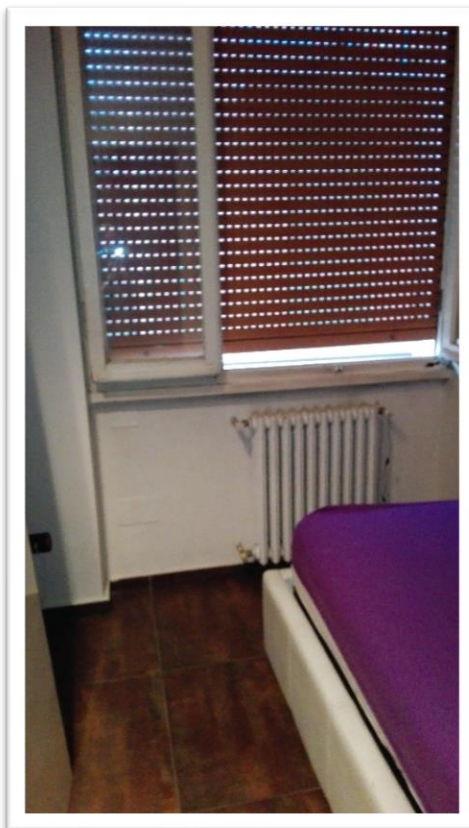

Planimetria catastale abitazione del 16/07/2009

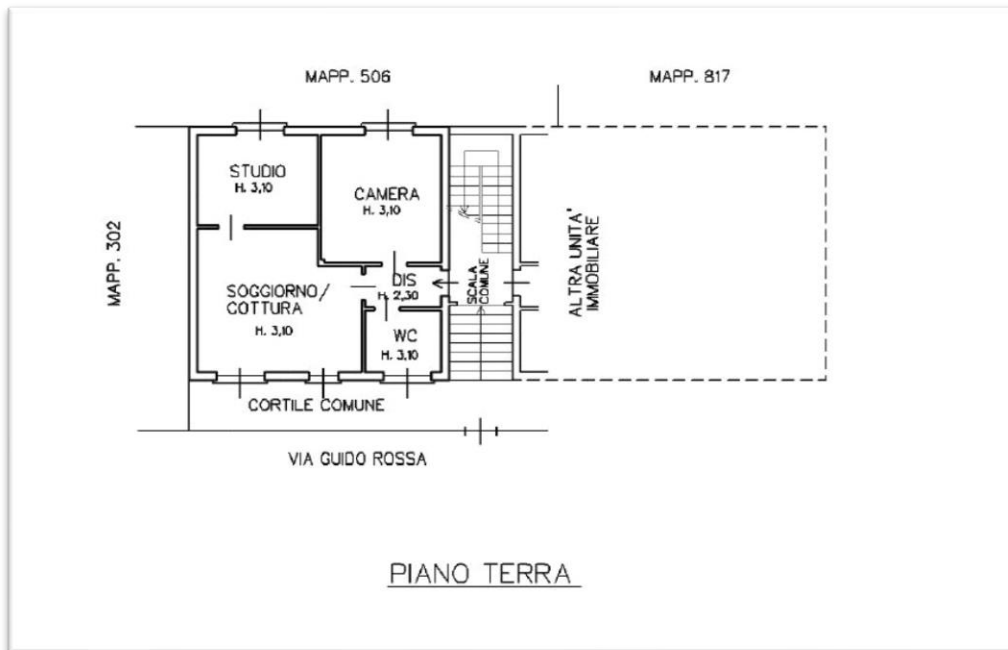

Planimetria stato attuale

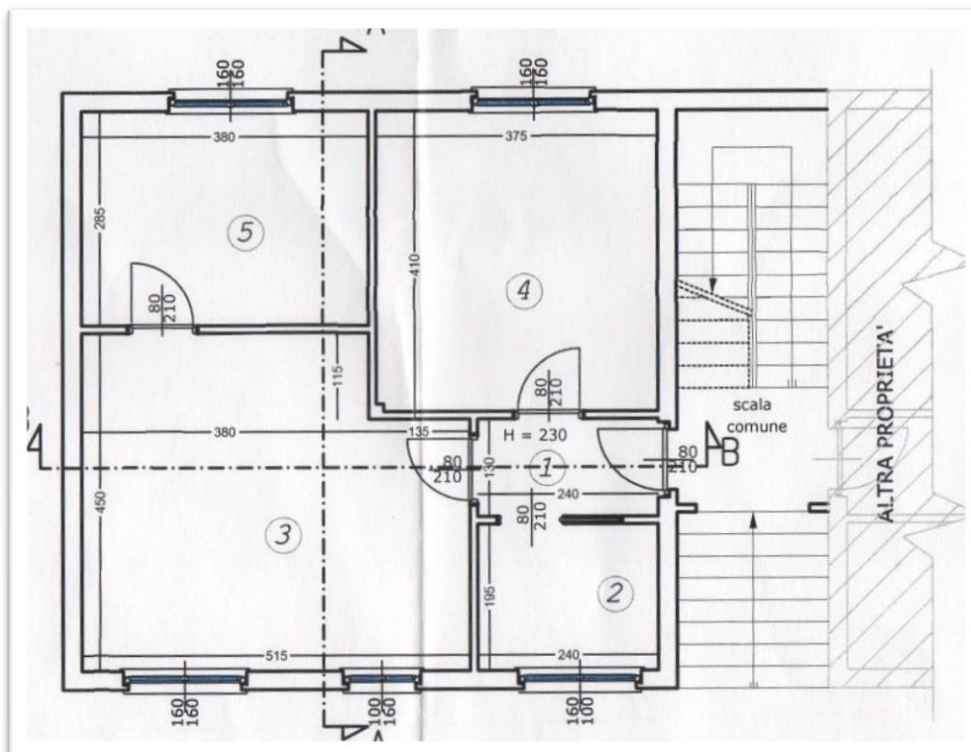

1. ingresso - disimpegno
2. bagno
3. soggiorno-cottura
4. camera
5. studio