

Agenzia del Territorio
CATASTO FABBRICATI
 Ufficio Provinciale di
 Milano

n. 1 Scala 1:200

Dichiarazione protocollo n. M10644958 del 11/10/2004 Planimetria di u.i.u. in Comune di Milano Via Petrella Enrico civ. B	
Identificativi Catastali: Sezione: Foglio: 272 Particella: 205 Subalterno: 705	Compilata da: Ronconi Danilo Iscritto all'albo: Geometri Prov. Milano R. 9887

ALLEGATO "A"
 N° 92529 REP.
 13421
 Dr. ALBA MARIA FERRARA



PIANO PRIMO

VIA PETRELLA

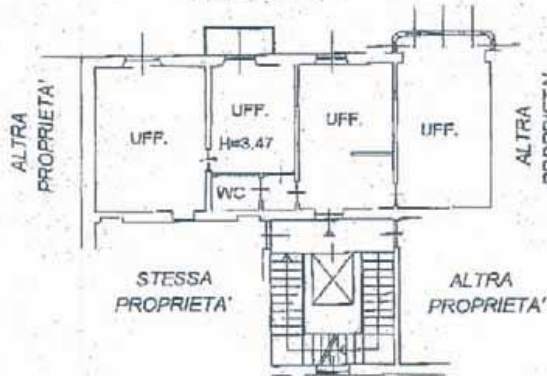

Quarta Esclusiva
Manuale Manoni
deve essere
lavoro Maria Fedele



MINISTERO DELLE FINANZE
DIREZIONE GENERALE DEL CATASTO E DEI SERVIZI TECNICI ERARIALI
NUOVO CATASTO EDILIZIO URBANO

Lire 50

Località dell'immobile situate nel Comune di MILANO Via PETRELLA 8
DELL'ORDINE DI REGISTRAZIONE N. 46-5-07047-07048-07049-07050-07051-07052-07053-07054-07055-07056-07057-07058-07059-07060-07061-07062-07063-07064-07065-07066-07067-07068-07069-07070-07071-07072-07073-07074-07075-07076-07077-07078-07079-07080-07081-07082-07083-07084-07085-07086-07087-07088-07089-07090-07091-07092-07093-07094-07095-07096-07097-07098-07099-07100
Via 10-20131 presso palazzo - palazzo CASALINO da numero 1 al 21 - 20132 presso palazzo
Religata alla dichiarazione presentata all'Ufficio Tecnico Erariale di MILANO

FERRARA
CIT.

ALLEGATO "B"
N° 92529
13721 REP.
Dr. ALBA MARIA FERRARA

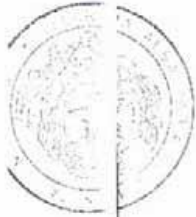

PIANO CANTINATO
H. 3.20m.



VIA PETRELLA
Gastano...
Marianna...
Lena...
Le...



SPAZIO RISERVATO PER LE ANNOTAZIONI D'UFFICIO

DATA	52605	Insediato all'Albo de L. 30/11/1975 - n. 4187
PROT. N° 960/85	272	della Provincia di Milano
	209	DATA
	5	Finanziato
	FORZIERE C NUOVO 205 17	