

MOD. AM (CEU)  
 LIRE 300



MINISTERO DELLE FINANZE  
 DIPARTIMENTO DEL TERRITORIO  
**CATASTO EDILIZIO URBANO** (RDL 13-4-1939, n. 852)

MOD. AM (CEU)  
 LIRE 300

Planimetria di u.i.u. in Comune di San Vittore Olona via G. Mazzini civ. 10

ESTRATTO MAPPA Comune di San Vittore Olona  
 - Fig. 4 mapp. 359 - Scala 1:1000

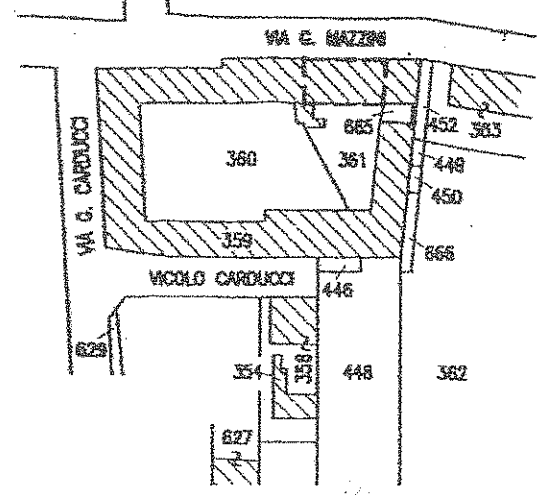

PIANO TERRA - H=320

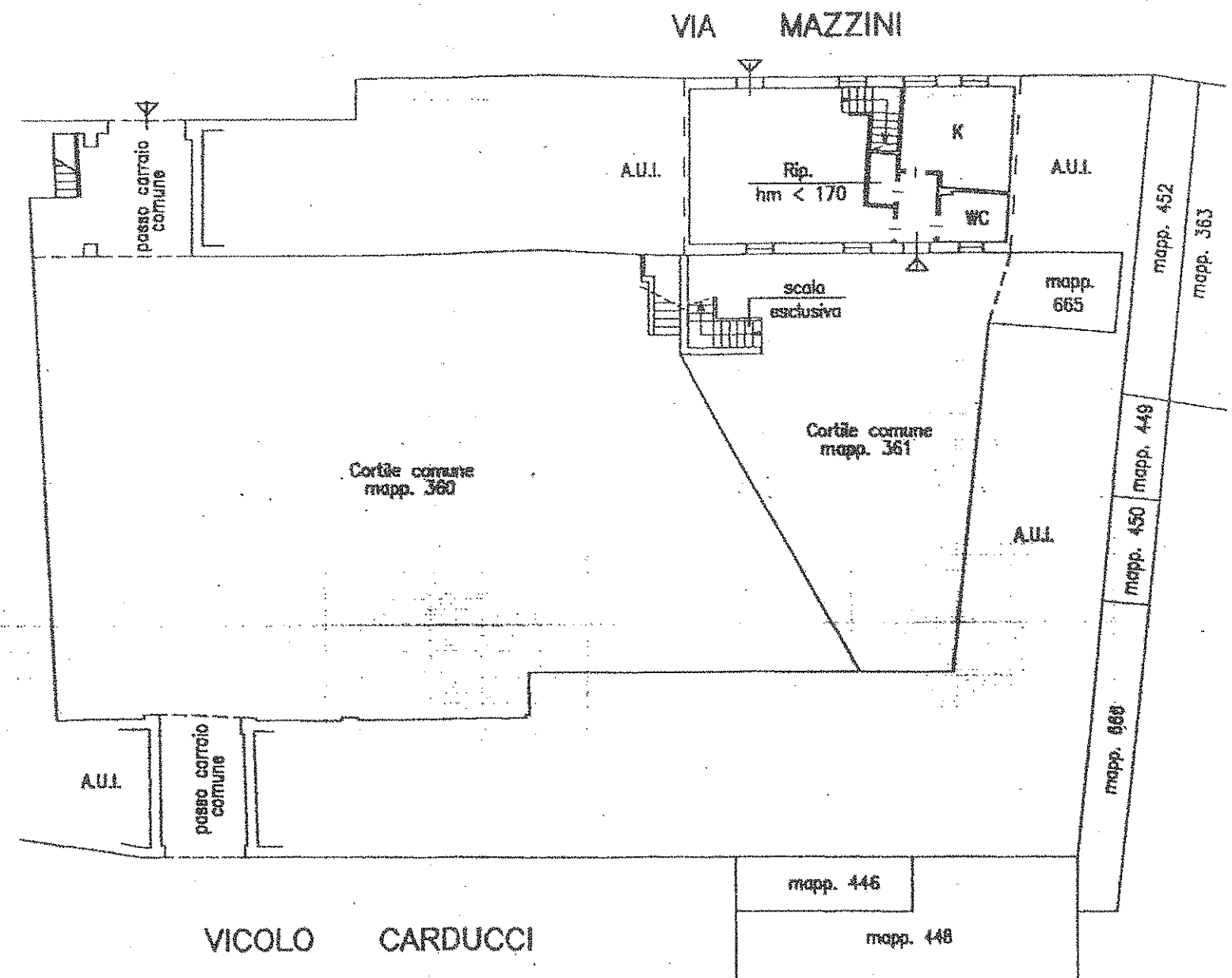

PIANO PRIMO - H=320

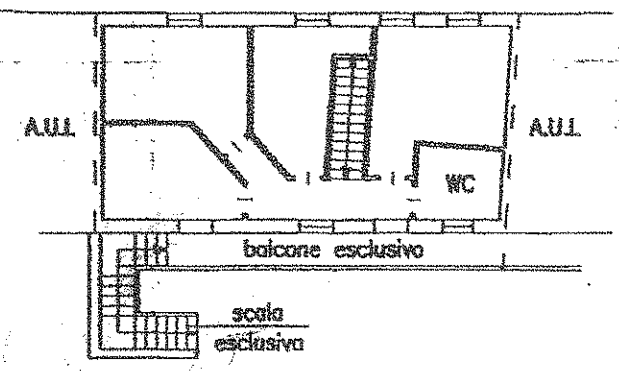

ORIENTAMENTO



SCALA DI 1:200

Dichiarazione di N.C.   
 Denuncia di variazione   
 Identificativi catastali  
 F. 4  
 n. 359 sub 716

Compilata dal  
 (Titolo, cognome e nome)  
 Arch. Antonio De Vita  
 Iscritto all'albo de gli Architetti  
 della provincia di MILANO n. 4811  
 data \_\_\_\_\_ Firma \_\_\_\_\_

RISERVATO ALL'UFFICIO

Ultima planimetria in atti  
 Data presentazione: 18/10/2001 - Data: 25/10/2012 - n. T161611 - Richiedente: GDULCU67L22F205W  
 Totale schede: 1 - Formato di acquisizione: A3(297x420) - Formato stampa richiesto: A4(210x297)

Data presentazione: 18/10/2001 - Data: 25/10/2012 - n. T161611 - Richiedente: GDULCU67L22F205W

MODULARIO  
F. rig. rand 497



MINISTERO DELLE FINANZE  
DIPARTIMENTO DEL TERRITORIO  
**CATASTO EDILIZIO URBANO** (RDL 13-4-1939, n. 652)

MOD. BN (CEU)

(LIRE)  
500

Planimetria di u.i.u. in Comune di SAN VITTORE OLONA via MAZZINI civ. 10

# PIANO TERRA - H. 250

VIA MAZZINI

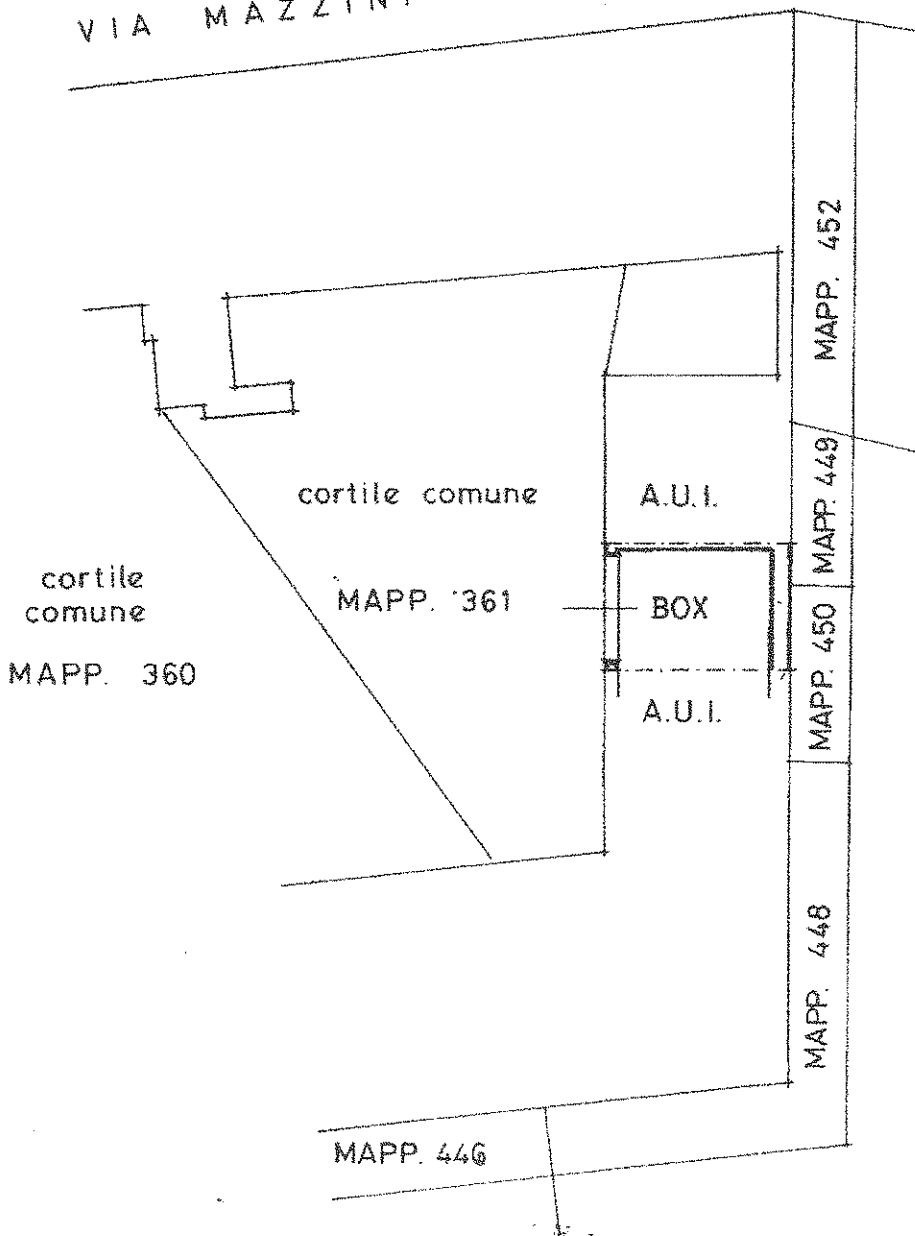

10 metri

ORIENTAMENTO



SCALA DI 1:200

Catasto dei fabbricati - Situazione al 25/10/2012 - Comune di SAN VITTORE OLONA (1409) - Foglio: 4 - Particella: 359 - Subalterno: 707 A  
VIA MAZZINI GIUSEPPE n. 10 piano: 1;

|  |   |                       |
|--|---|-----------------------|
| Dichiarazione di N.C. <input type="checkbox"/><br>Denuncia di variazione <input checked="" type="checkbox"/><br>Ultima planimetria in atti   | Compilata dall' <b>ARCHITETTO</b><br><b>DE VITA ALFONSO</b><br><small>(Titolo, cognome, nome)</small> | RISERVATO ALL'UFFICIO |
| Data presentazione: 11/02/1997 - Data: 25/10/2012 - n. T161612 - Richiedente: GDULCU67L22F205W<br>Totale sheets: 1 - Formato di acquisizione: A4(210x297) - Formato stampa: A4(210x297)<br>n. <b>359</b> sub. <b>707</b> | Firma: <b>ARCHITETTO DE VITA ALFONSO</b><br><small>(Firma, data)</small>                              |                       |