



MINISTERO DELLE FINANZE

DIREZIONE GENERALE DEL CATASTO E DEI SERVIZI TECNICI CATASTRALI

ACCERTAMENTO GENERALE DELLA PROPRIETA' IMMOBILIARE URBANA

(R. DECRETO LEGGE 13 APRILE 1939 - XVII N° 652)

Planimetria degli immobili urbani denunciati con la Scheda N° 2144329

Comune Milano

Ditta Ferrario Augusta s.p.a.

Via Monte S. Genesio 2

Segnare cognome, nome, patronimico del solo primo intestatario

604776

ASSEMBLAMENTO GENERALE DELLA PROPRIETA' IMMOBILIARE URBANA

R.D.L. 13 APRILE 1939 - XVII, n. 652

COMUNE

di Milano

Taloncino di riscontro

DELLA

SCHEDA NUMERO

2144329

AVVERTENZA: Il presente taloncino deve essere incollato a cura del dichiarante sulla planimetria (ripetere la unita immobiliare denunciata con la presente scheda) da presentare ai sensi dell'articolo 7 del R. D. L. 13 aprile 1939 - XVII, n. 652.

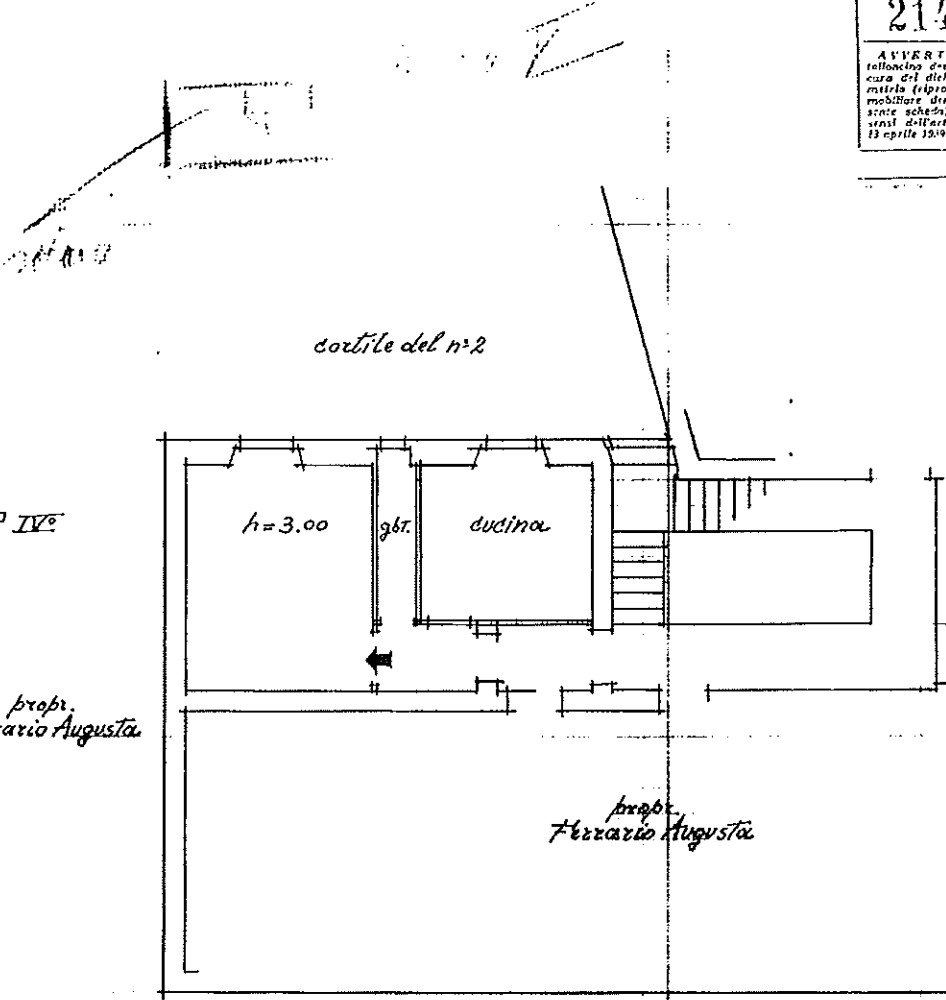

via Monte S. Genesio

ORIENTAMENTO

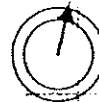

SCALA di 1:100

Compilato da:

ing. arch. Carlo Sottiva Campo
(Titolo, nome e cognome del tecnico)

Iscritto all'Albo de Architetti
della Provincia di Milano

Data 27-10-39 / XVII - Firma Carlo Sottiva Campo

Fg. 136 Mapp. 308
Sub. 36

GEN 1945

10 metri