

MODULARIO
F. - Cat. S. T. - 211



MINISTERO DELLE FINANZE
DIREZIONE GENERALE DEL CATASTO E DEI SERVIZI TECNICI ERARIALI

Mod. B (Nuovo Catasto Edilizio Urbano)

Lire
20

NUOVO CATASTO EDILIZIO URBANO

(R. DECRETO-LEGGE 12 APRILE 1959, N. 450)

Planimetria dell'immobile situato nel Comune di **CORSICO** Via **Le Vittorio Veneto**

Ditta

Allegata alla dichiarazione presentata all'Ufficio Tecnico Erariale di **MILANO**

SCHEDE I = 0335483

Piano Quinto

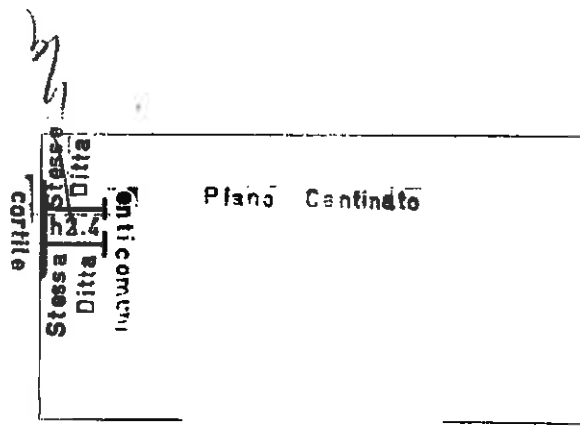
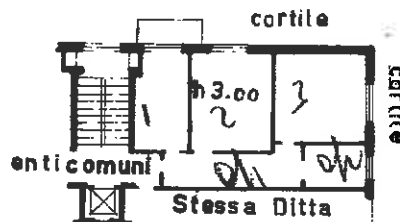

ORIENTAMENTO



SCALA DI 1:200

SPAZIO RISERVATO PER LE ANNOTAZIONI D'UFFICIO

DATA
PROT. N°

Compilata dal **Geom. Carlo Vaccarone**

Iscritto all'Albo dei **Geometri**

della Provincia di **PAVIA**

DATA **17-6-62**

Firma: **geom. Carlo Vaccarone**

Catasto dei Fabbricati - Situazione al 06/03/2017 - Comune di CORSICO (D045) - < Foglio: 22 - Particella: 230 - Subalterno: 21 >
VIA VITTORIO VENETO n. 7 n. B piano: 5-S1;

Ultima planimetria in atti