

MODULARIO
F. rig. rend. 487



MINISTERO DELLE FINANZE
DIREZIONE GENERALE DEL CATASTO E DEI SS.TT.EE.
CATASTO EDILIZIO URBANO (RDL 13-4-1939, n. 652)

MOD. BN (CEU)

Planimetria di u.i.u. in Comune di INZAGO via DELLE CASCINE DOPPIE civ. 50

PLANIMETRIA Scala 1:2000

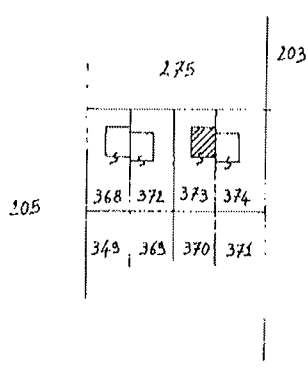

PIANO INTERRATO

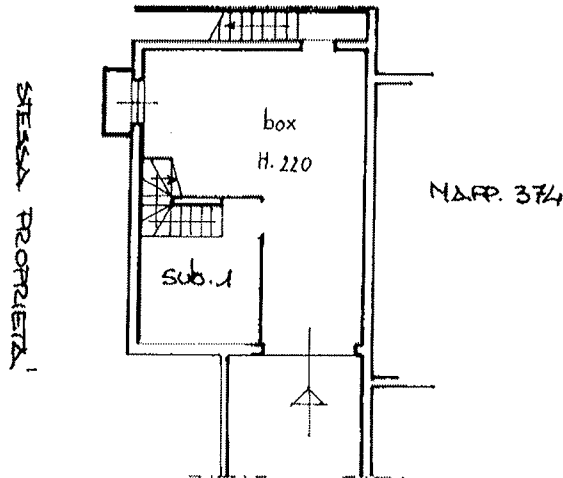

ORIENTAMENTO

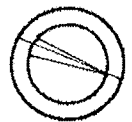

SCALA DI 1:2000

Dichiarazione di N.C.
Denuncia di variazione

Completata dall'Architetto Tessadati
Achille
(Titolo, cognome e nome)

RISERVATO ALL'UFFICIO

Ultima planimetria in atti
identificativi catastali

Iscritto all'albo degli Architetti

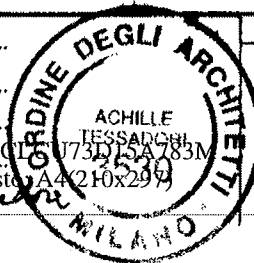

Data presentazione: 05/06/1992 - Data: 28/06/2018 - n. T156124 - Richiedente: BCCLCU73D15A783M
Totale sc. 16 - Formato di acquisizione: A4(210x297) - Formato stampa richiesto: A4(210x297)
data GIUGNO 92 Firma Achille Tessadati

Catasto del Fabbricati - Situazione al 28/06/2018 - Comune di INZAGO (E317) - < Foglio: 16 - Particella: 373 - Subalterno: 2 >
VIA DELLE CASCINE DOPPIE n. 50 piano: S1

* MOD. AN (CEU) *

MINISTERO DELLE FINANZE
DIREZIONE GENERALE DEL CATASTO E DEI SISTEMI
CATASTO EDILIZIO URBANO (D.L. 13-4-1988, n. 652)
Via delle Cascine, Doppie, Inzago, C.V. S.M.

Planimetria di u.t.u. in Comune di Inzago

PLANIMETRIA Scala 1:2000

PIANO INTERRATO

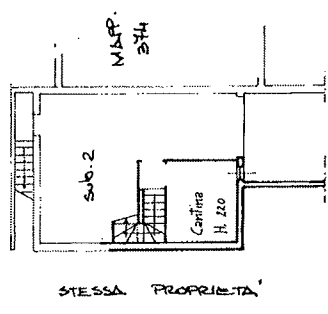

PIANO TERRA

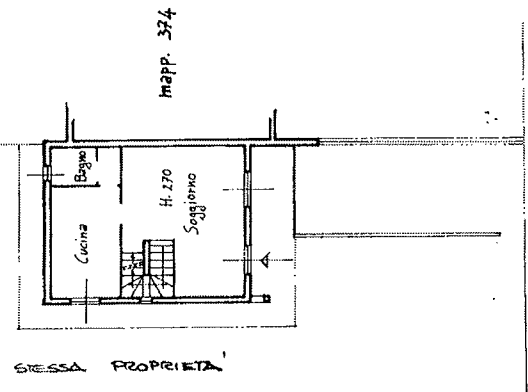

PIANO PRIMO

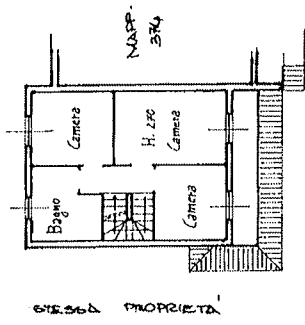

SOTTOTETTO NON ABITABILE

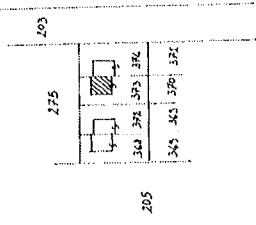
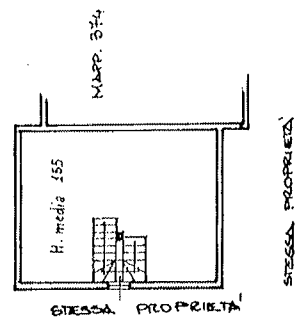

SCALA DI 1:200

RESERVATO ALL'UFFICIO

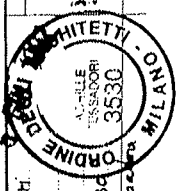

Completata dall'Architetto Tessadori
Architetto
Iscritto all'elenco degli Architetti
della provincia di Milano, n. 3530
alla Camera di Commercio di Milano, n. 3530
F. 16
X-353

Dichiarazione di N.C.
Denuncia di variazione
Identificativi catastali
F. 16
X-353

Catasto dei Fabbricati - Simulazione al 28/06/2018 - Comune di INZAGO (E317) - Foglio: 16 - Particella: 373 - Subalterno: 1 >
VIA DELLE CASCINE DOPPIE n. SN piano: S1-T-1;