

Tribunale di Milano
PROCEDURA DI ESECUZIONE IMMOBILIARE

RILIEVO FOTOGRAFICO CON PLANIMETRIA CATASTALE
IMMOBILE
ALLEGATO ALLA RELAZIONE PERITALE

LOTTO 001 composto da:

APPARTAMENTO Unità immobiliare ubicata nel comune di **SEGRATE (MI)**
VIA P. NENNI N.3 Immobile identificato catastalmente al: Foglio **9**, Mappale **163**, Sub.
2, Piano **T**, Categoria **(A/3)** Classe **3** Consistenza **4 vani**.

Bene oggetto di stima sito in
VIA PIETRO NENNI N. 3 SEGRATE (MI)

Esperto alla stima: **Arch. Domenico Benussi** Codice fiscale: **BNSDNC67C12L8400** Iscritto
all'Albo del Tribunale al n. **13031** Partita IVA: 12161480152 Studio in: via M. U. Traiano, 70,
Milano Telefono 02.33.00.72.35 Cellulare: 347.71.80.354 Fax 02.93.66.79.76
Email: d.benussi@inwind.it
Pec: benussi.9707@oamilano.it

LOTTO 001 INQUADRAMENTO TERRITORIALE-STRADARIO

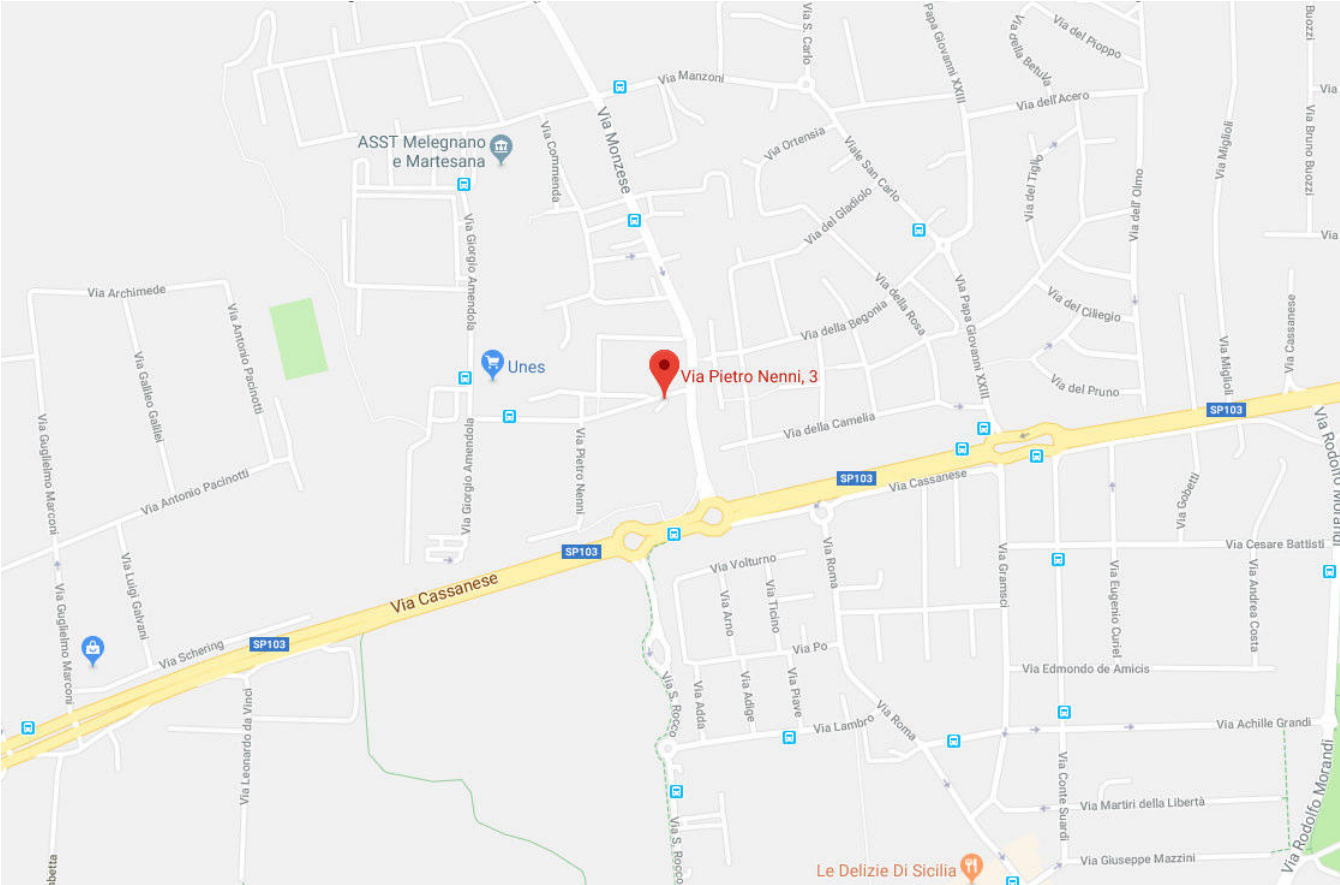

LOTTO 001 AEROFOTOGRAMMETRICO

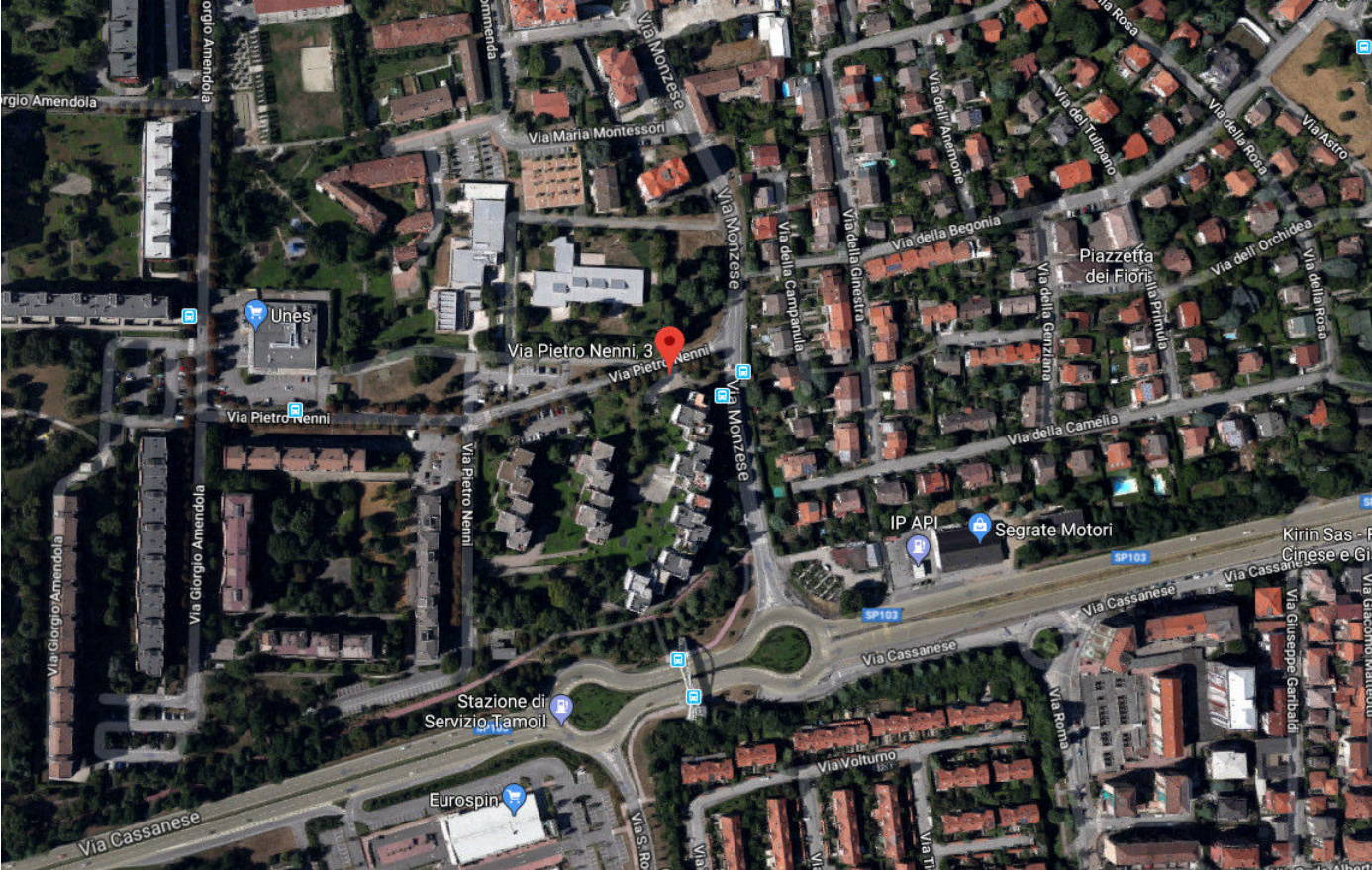

ESTERNO FABBRICATO - PARTI COMUNI





















INTERNO/ESTERNO APPARTAMENTO – LOTTO 001

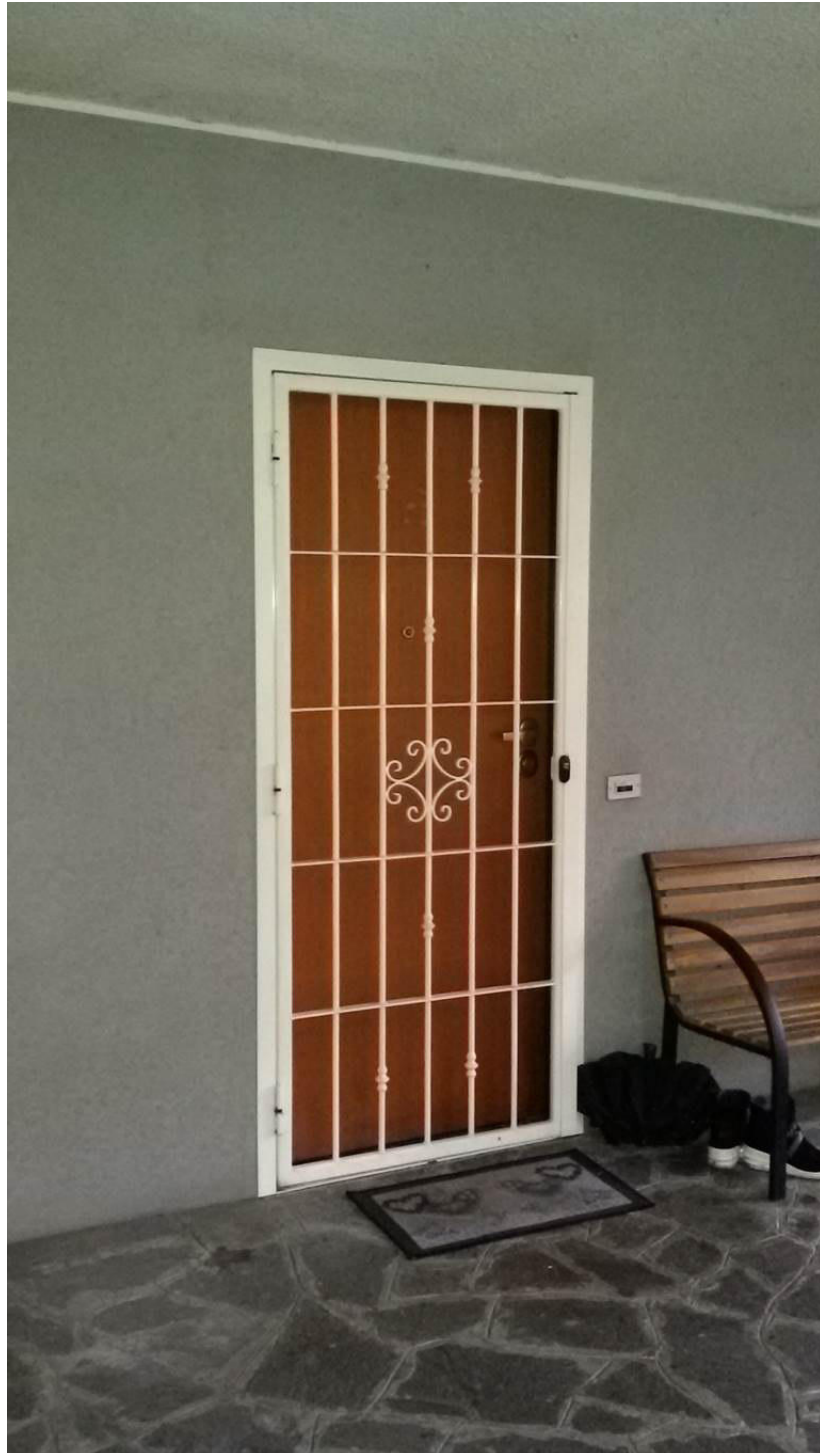







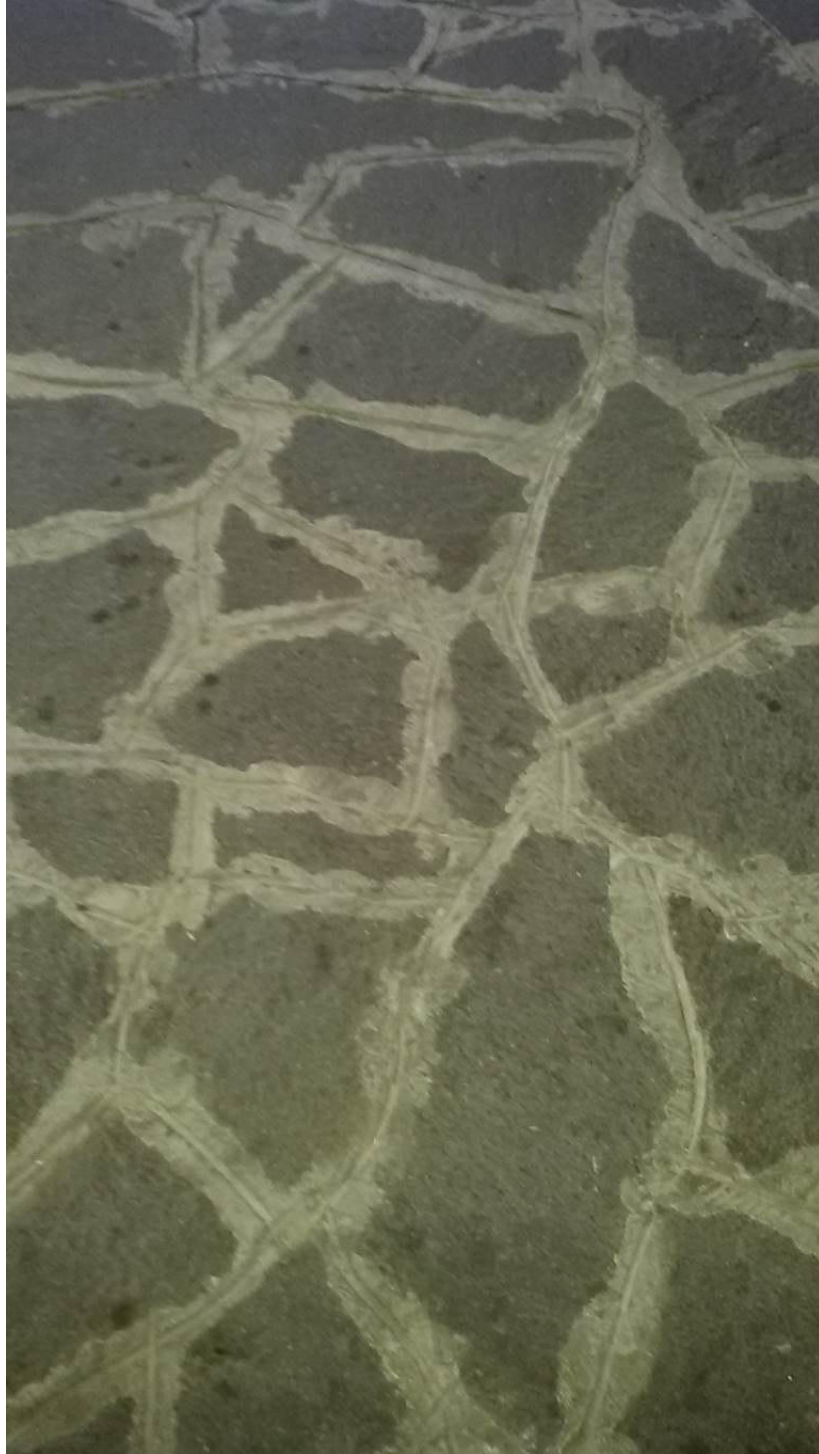









































Planimetria catastale immobile (appartamento) LOTTO 001

