



MODULARIO
F. Foglio 497



MINISTERO DELLE FINANZE
DIREZIONE GENERALE DEL CATASTO E DEI SERVIZI TECNICI ERARIALI

Mod. B (Nuovo Catasto Edilizio Urbano)

Lire
100

NUOVO CATASTO EDILIZIO URBANO

(R. DECRETO-LEGGE 13 APRILE 1949, N. 651)

Planimetria dell'immobile situato nel Comune di MILANO Viale ESPINASSE 36

Ditta GRANDI NATALE n. p. MILANO d. 24.12.21 a 1/2 - ZUCCHETTI FRANCA n. p. MILANO d. 17.8.29 a 1/2

Allegata alla dichiarazione presentata all'Ufficio Tecnico Erariale di MILANO

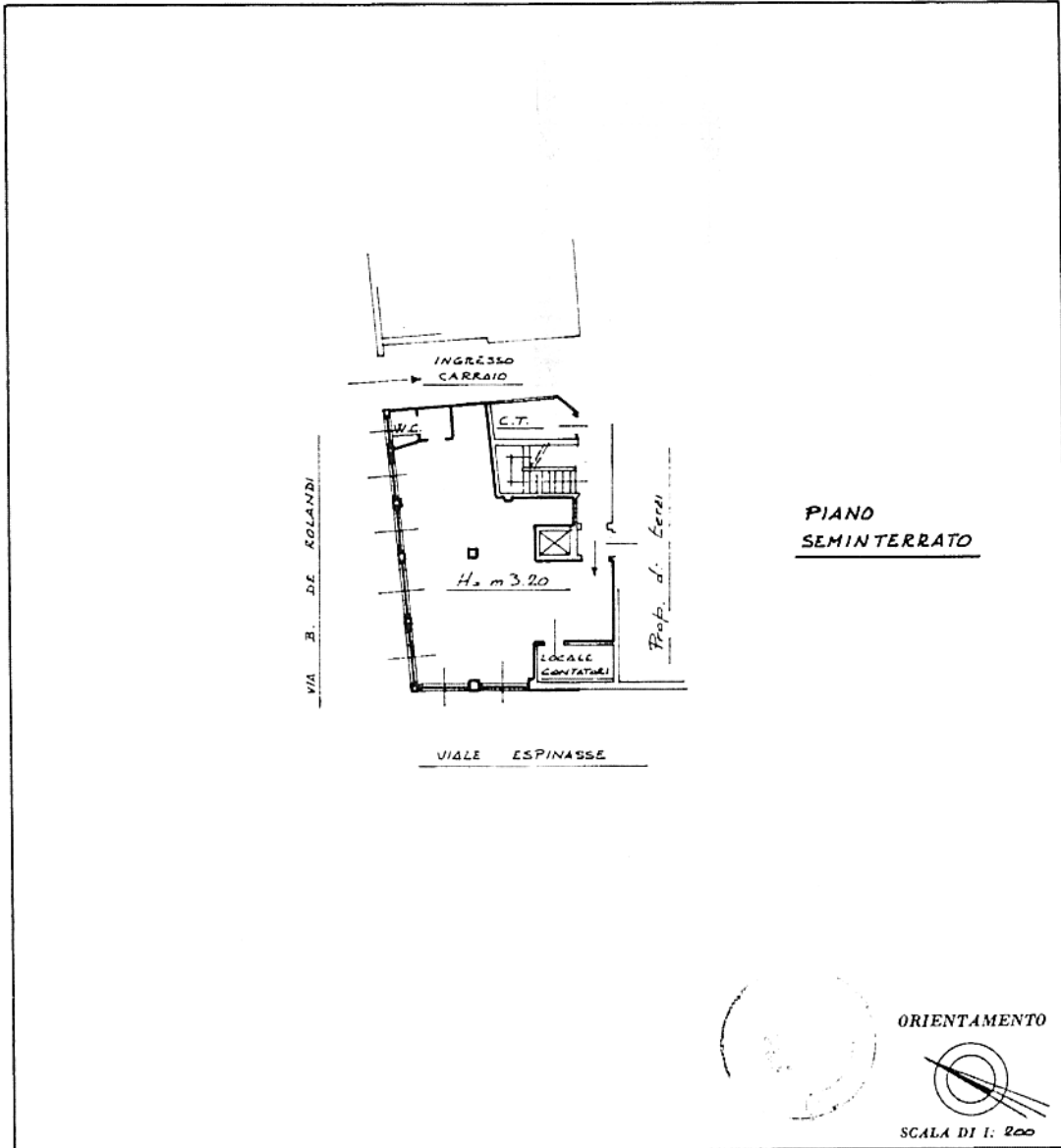

SPAZIO RISERVATO PER LE ANNOTAZIONI D'UFFICIO

DATA
PROT. N° 2005/14 MAG 1986

LA PRESENTE ANNULLA E
SOSTITUISCE L'UIU CENSITA
ALLA PARTITA 118319 FG 181
MAPP. 55 SUB. 38

Compilata dal GEOMETRA
(Titolo, nome e cognome del tecnico)
FABIO CARLO GRANDI
Iscritto all'Albo dei GEOMETRI
della Provincia di MILANO n. 7821
DATA 13.5.86
Firma: Fab. Carlo Grandi

Ultima planimetria in atti

Data presentazione: 14/05/1986 - Data: 21/01/2018 - n. T22112 - Richiedente: NSTDLT69H53F205Y
Totale schede: 1 - Formato di acquisizione: A3(297x420) - Formato stampa richiesto: A4(210x297)

Catasto dei Fabbricati - Situazione al 21/01/2018 - Comune di MILANO (F205) - < Foglio: 181 - Particella: 55 - Subalterno: 703 >
Firmato DA MARIA CARLOTTA ESPOSITO INFOCERT FIRMA QUALIFICATA 2 Serial#: 1c754d

