

PIANO TERRENO / RIALZATO
H. 3,80 m. / 3,20 m.

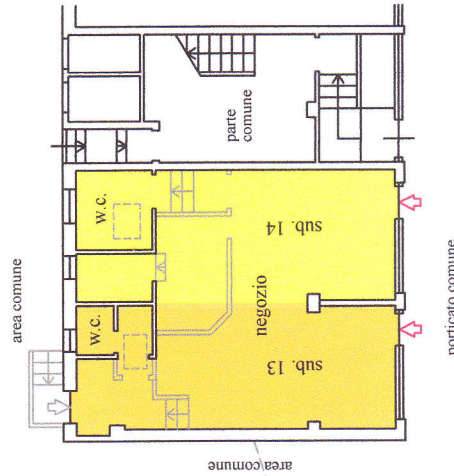

- Lotto "5" parte sub. 13
- Lotto "5" parte sub. 14

PIANO SOTTERRANEO / SEMINTERRATO
H. 1,75 m. / 2,25 m.

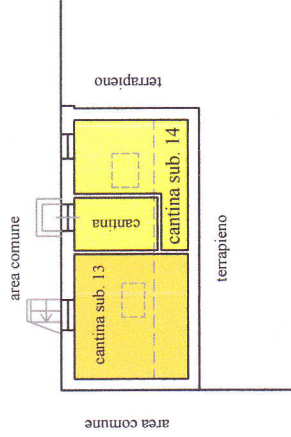

TRIBUNALE DI MILANO - SEZIONE ESECUZIONI IMMOBILIARI - R.G.E. 2182/14 + 1380/16

MILANO VIA VAL TROMPIA n. 31
NEGOZIO PIANO TERRENO CON ANNESSE DUE CANTINE S.P.P. PIANO SOTTERRANEO
N.C.E.U. Fig. 10 - mapp. 38 - subb. 13 / 14 (Lotto "5")

PLANIMETRIA STATO DI FATTO

tavola 2 di 2

orientamento



scala 1:200

Date rilievi 27/4/2015 - 14/12/2016

planimetria schematica ad uso estimativo



GEOM. MICHELE BERARDINI
VIA C. TENCA 22 - 20124 MILANO TEL 026693402
ALBO GEOMETRI DI MILANO N. 8431
ALBO CONSULENTI TRIBUNALE DI MILANO N. 9503