

Agenzia del Territorio  
**CATASTO FABBRICATI**  
Ufficio Provinciale di  
Milano

Dichiarazione protocollo n. MI0327230 del 29/03/2011

Planimetria di u.i.u. in Comune di Corbetta

Via Luigi Settembrini

civ. 24

Identificativi Catastali:

Sezione:  
Foglio: 3  
Particella: 144  
Subalterno: 709

Compilata da:  
Mattina Salvatore  
Iscritto all'albo:  
Ingegneri

Prov. Milano

N. 12820

Scheda n. 1

Scala 1:200

PIANO PRIMO

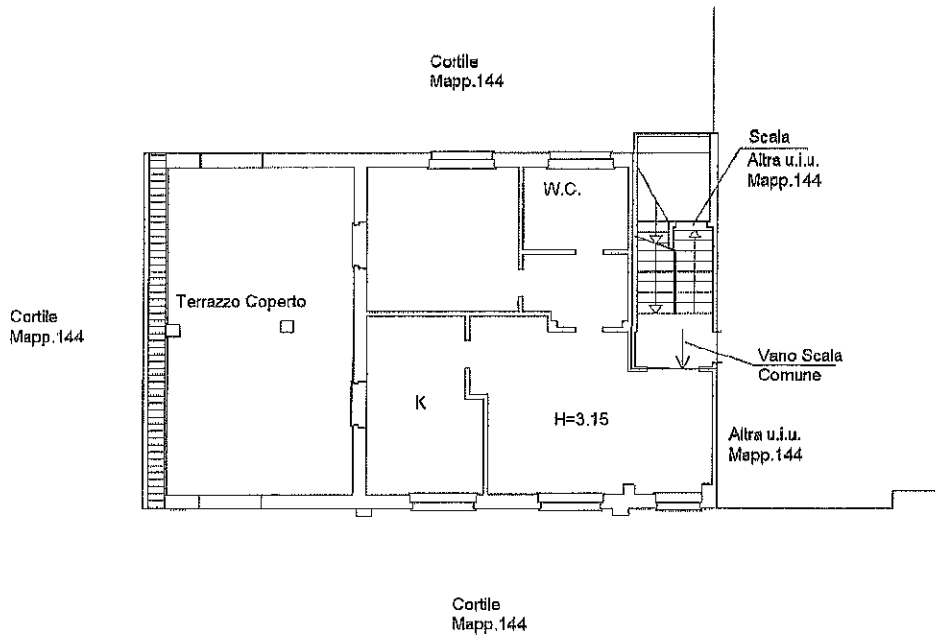

10 metri

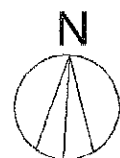

Catasto dei Fabbricati - Situazione al 09/09/2015 - Comune di CORBETTA (C986) - < Foglio: 3 - Particella: 144 - Subalterno: 709 >  
VIA SETTEMBRINI n. 24 piano: I;

Ultima planimetria in atti

Data: 09/09/2015 - n. T161476 - Richiedente: BRNBRR62E49F205Z

Totale schede: 1 - Formato di acquisizione: A4(210x297) - Formato stampa richiesto: A4(210x297)

MODULANO  
F. - reg. mod. 497



MINISTERO DELLE FINANZE  
DIREZIONE GENERALE DEL CATASTO E DEI SERVIZI TECNICI ERARIALI  
**NUOVO CATASTO EDILIZIO URBANO**

Mod. B (Nuovo Catasto Edilizio Urbano)

Lire  
200

Planimetria dell'immobile situato nel Comune di CORBETTA Via IPPOLITO NIEVO, 2  
 MAGISTRELLI ANGELO S.p.A. CORBETTA IL 24 OTTOBRE 1925 C.M.G.S. N. 4.359/24 C. 986 U. PROP. S. 00/1000  
 Ditto  
 Allegata alla dichiarazione presentata all'Ufficio Tecnico Erariale di MILANO

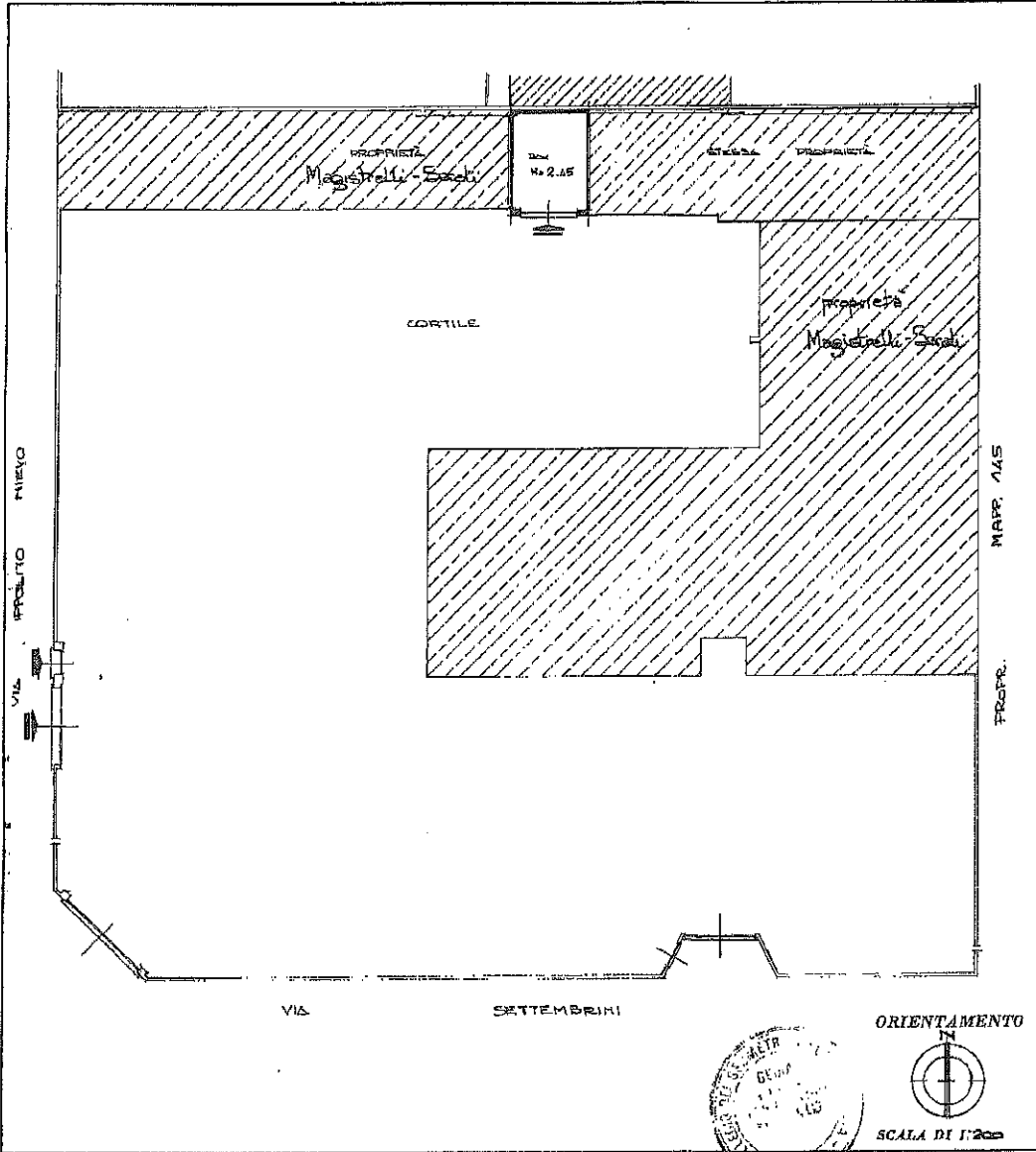

10 metri

SPAZIO RISERVATO PER LE ANNOTAZIONI D'UFFICIO	
DATA	LA PRESENTE PLANIMETRIA
PROT. N°	SOSTITUISCE LA SCHEDE N°
	T/430318 del 12/11/71 reg. n° 1646
	D/600216 del 20/12/71 reg. n° 1840
	+ G. 3 MAPP. 143
	NUOVI SUB 102
	FORZIONE E

Compilata dal GEOMETRA  
 (Titolo, nome e cognome del tecnico)  
CERIANI LUIGI  
 Iscritto all'Albo dei GEOMETRI (250)  
 della Provincia di MILANO  
 DATA 12 MARZO 1987  
 Firma: *[Signature]*

Catasto del Fabbricati - Simazione al 09/09/2015 - Comune di CORBETTA (C986) - < Foglio: 3 - Particella: 143 - Subalterno: 102 >  
 VIA NIEVO n. 4 piano: T;

Ultima planimetria in atti