

MOD. A/1  
Fig. 497



MINISTERO DELLE FINANZE  
DIREZIONE GENERALE DEL CATASTO E DEI SISTEMI  
**CATASTO EDILIZIO URBANO** (RDL 13-4-1939, n. 35)

MOD. BN (CEU)

LIRE  
**250**

Planimetria di u.i.u. in Comune di LISCATE via GIOVANNI STRADA

civ. 2

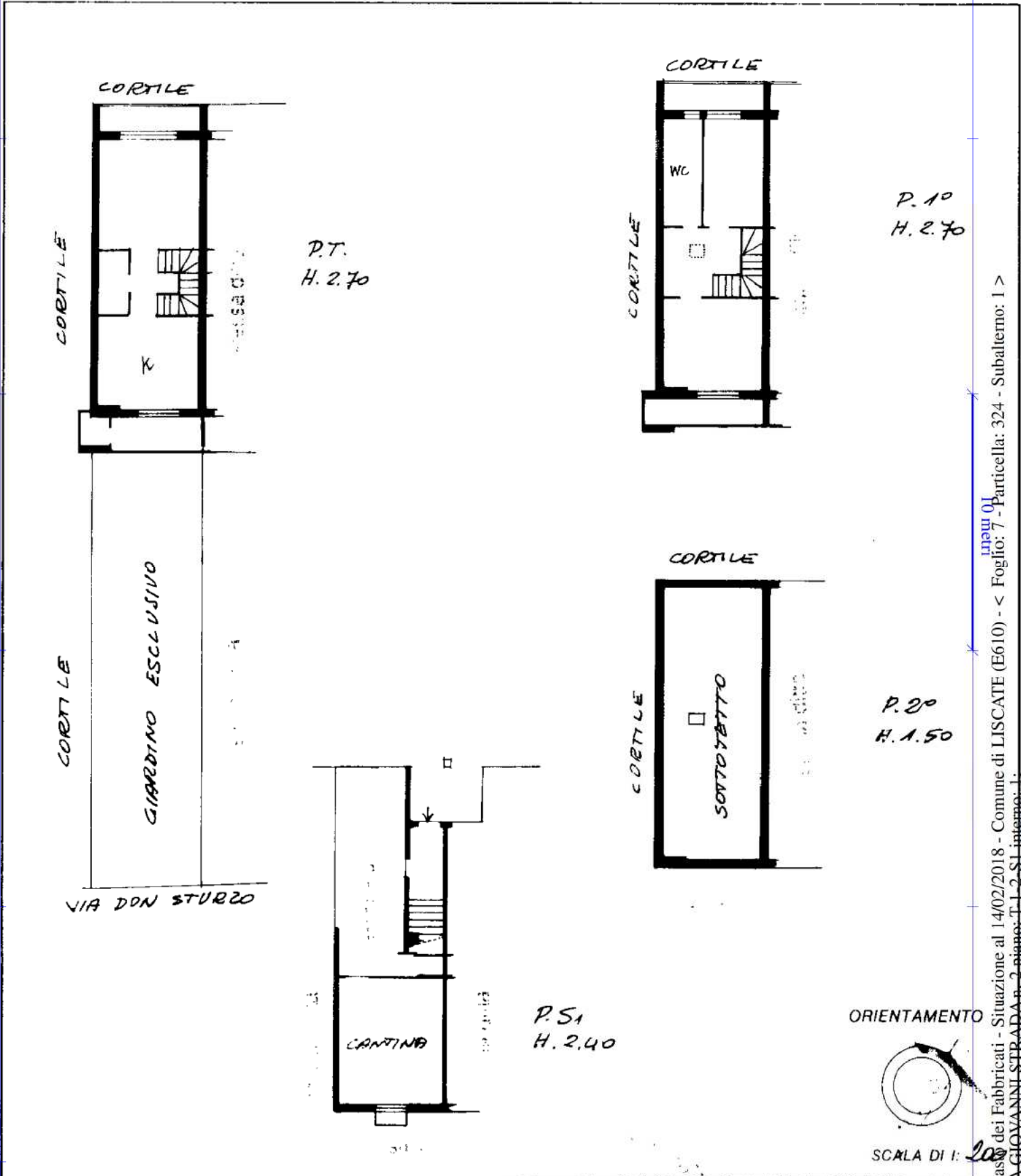

Roma - Istituto Poligrafico e Zecca dello Stato - PV

Catasto dei Fabbricati - Situazione al 14/02/2018 - Comune di LISCATE (E610) - < Foglio: 7 - Particella: 324 - Subalterno: 1 >  
VIA GIOVANNI STRADA n. 2 piano: T.1-2-S1-interno: 1

Dichiarazione di N.C.   
Ultima planimetria in atto

Compilata dal [redacted]

RISERVATO ALL'UFFICIO

Data presentazione: 04/05/1992 - Data: 14/02/2018 - n. T140645 - Richiedente: TNGSLL67D41F205B  
Totale schede: 1 - Formato di acquisizione: A4(210x297) - Formato stampa richiesto: A4(210x297)

n. 324 sub 1

della provincia di [redacted]  
data 23/4/92 Firma [redacted]

MODULO 48-1  
F. 14/02/1997



MINISTERO DELLE FINANZE  
DIREZIONE GENERALE DEL CATASTO E DEI SISTEMI  
**CATASTO EDILIZIO URBANO** (RDL 13-4-1939, n. 652)

MOD. EN (CEU)

LIRE  
**250**

Planimetria di u.i.u. in Comune di LISCATE via GIOVANNI STRADA

civ. 2

*P.S.1 = H. 2.40*

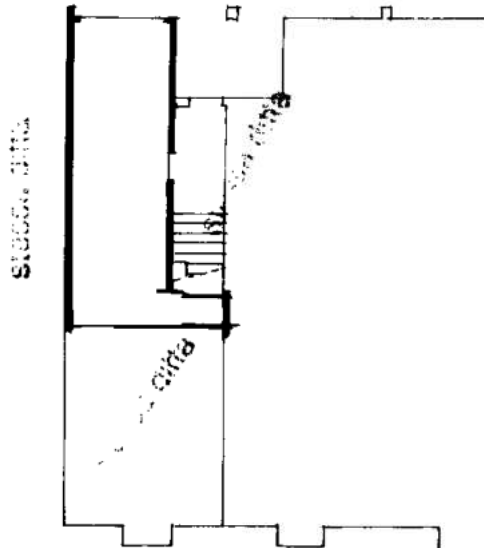

ORIENTAMENTO

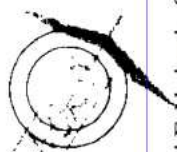

SCALA DI 1: 200

Catasto dei Fabbricati - Situazione al 14/02/2018 - Comune di LISCATE (E610) - < Foglio: 7 - Particella: 324 - Subalterno: 2 >  
VIA GIOVANNI STRADA n. 2 piano: 1° interno: 1°

Roma - Istituto Poligrafico e Zecca dello Stato - P.V.

Dichiarazione di N.C.   
Ultima planimetria in atto

Compilata dal [redacted]  
(Titolo)

RISERVATO ALL'UFFICIO

Data presentazione: 04/05/1992 - Data: 14/02/2018 - n. T140648 - Richiedente: TNGSLL67D41F205B

Totale schede: 1 - Formato di acquisizione: A4(210x297) - Formato stampa richiesto: A4(210x297)

n. 324 sub 2

data 23/4/92 Firma [redacted]