

MODULARE
F. - C. C. E. P. - 201

Mod. B (Nuovo Catasto Edilizio Urbano)

NUOVO CATASTO EDILIZIO URBANO

(L. 23/05/1978 - LEGGE 11 APRILE 1978, N. 459)

Planimetria dell'immobile situato nel Comune di Milano via Paolo Mantegazza 25/4

Ditta [REDACTED]

Allegata alla dichiarazione presentata all'Ufficio Tecnico Erariale di Milano

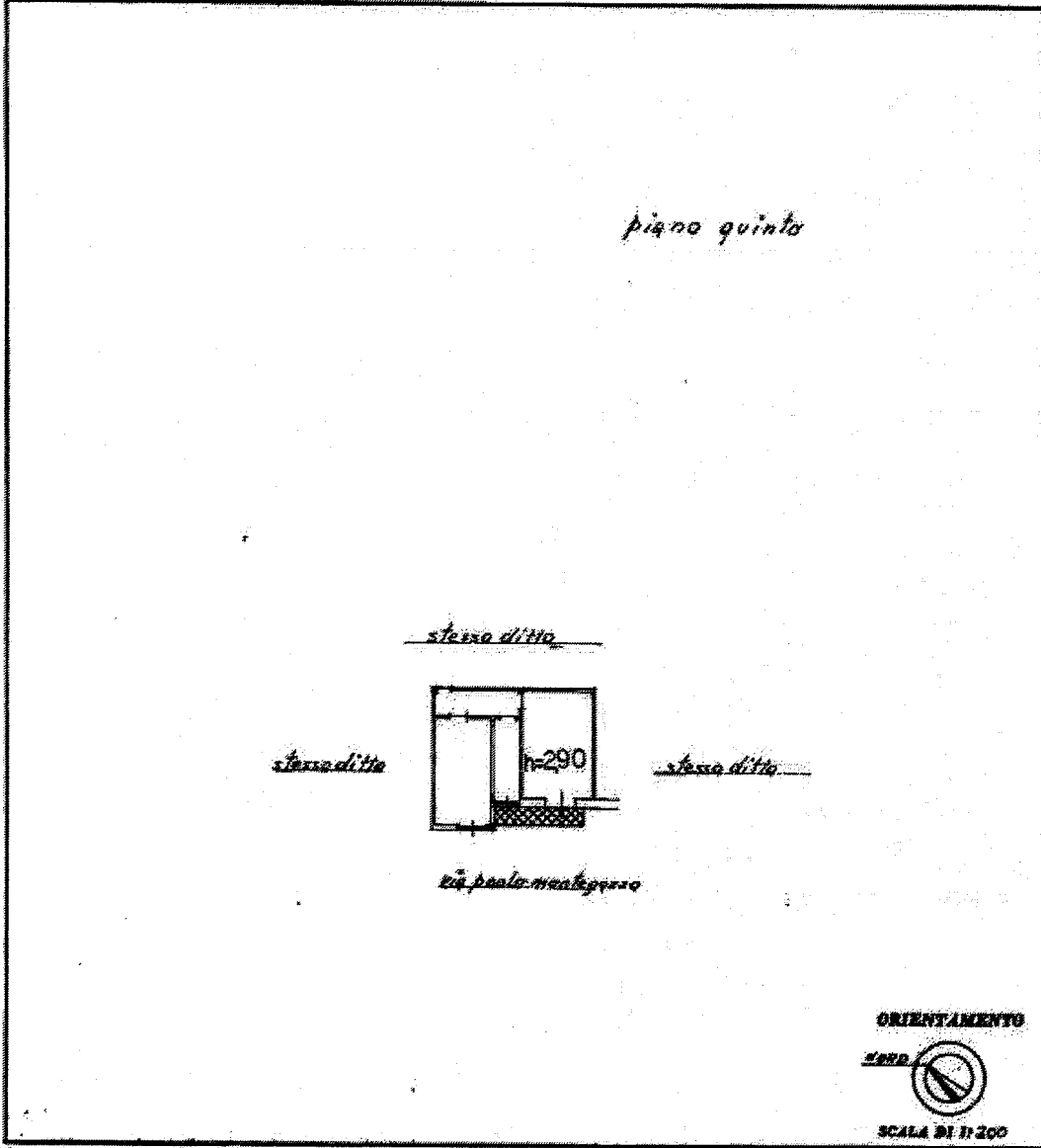

SPAZIO RISERVATO PER LE ANNOTAZIONI D'UFFICIO

DATA _____
 PROT. N° _____

[REDACTED] C- 30285

Completata dal geom. Stelio VADARNINI
(titolo, nome e cognome del tecnico)
 n. p. 372

Inscritto all'Albo dei GEOMETRI
 della Provincia di SONDRIO

DATA 20/5/1976

Firma: [Signature]

COMUNE DI MILANO
 UFFICIO TECNICO ERARIALE
 Via S. Pietro all'Orto, 10 - 20122 Milano

Catasto dei Fabbricati - Situazione al 20/03/2018 - Comune di MILANO (F205) - Foglio: 127 - Particella: 131 - Subalterno: 23 >
 VIA PAOLO MANTEGAZZA n. 25 piano: 5;