



04

E.I. n° 257/16 - U.N.1

Comune di Pordenone

foglio **34** mappale **118** sub **14** e **28**

Immobili n° 1 e 2

VISTA AEREA da EST con indicati:

1 = l'accesso *meccanico* al Condominio Villanova dalla pubblica *Via A. Fogazzaro*

2 = la posizione dell'*immobile n° 1* in *E. I.* (sub 14)

3 = la posizione dell'*immobile n° 2* in *E. I.* (sub 28)



10

vista ravvicinata da *est* di parte del complesso edilizio a nome *Condominio Villanova*, con indicato:
1= la posizione dell'*immobile n° 1* in *E. I.* (sub 14)

11



26

Immobilie n° 1
Condominio Villanova
Piano Quarto

vista del vano **cucina** (CU. in scheda catastale il cui accesso è indicato con **2** nella foto 19 ed **1** nella foto 23) con indicato:
1 = il serramento (in legno a singolo vetro) dotato di **una finestra** con apertura ad **anta** ed affaccio verso **ovest** e
di **una porta** per l'uscita sul **terrazzo** con affaccio verso **sud** ed **ovest**

24



24

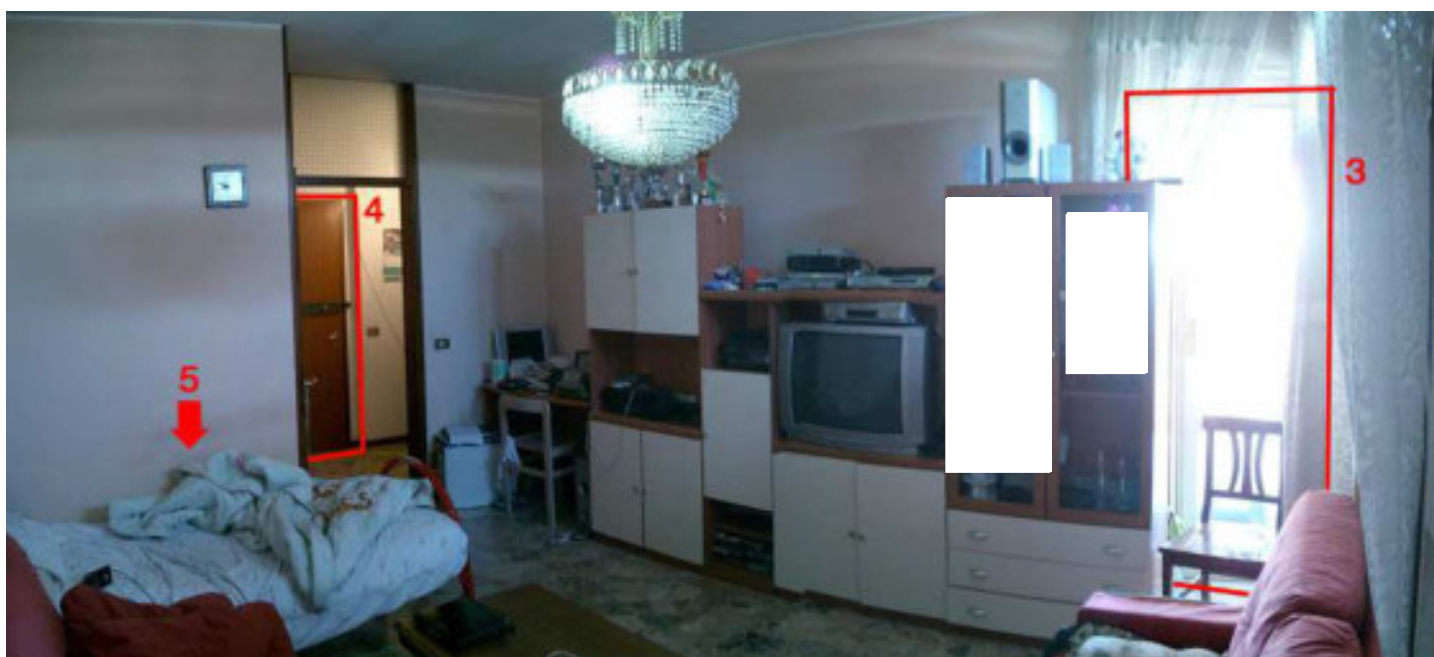

25

24-25

Immobilabile n° 1
 Condominio Villanova
 Piano Quarto

vista verso *ovest* (foto 24) e verso *est* (foto 25) del vano **pranzo-soggiorno** (P.S. in *scheda catastale*) con indicati:

- 1** = il serramento (in legno a singolo vetro) dotato di **una finestra** con apertura ad **anta** ed affaccio verso *nord*
- 2** = il serramento (in legno a singolo vetro) dotato di **tre finestre** con apertura ad **anta** ed affaccio verso *ovest*
- 3** = il serramento a **porta** per l'uscita sul **terrazzo** con affaccio verso *sud* ed *ovest*
- 4** = il serramento d'*entrata* (con "barra blindata" il cui accesso è indicato con **2** nelle foto 17 e 18 e con **1** nella foto 20)
- 5** = un **letto** (temporaneo) al posto della **tavola da pranzo**



32

Immobilе n° 1
Condominio Villanova
Piano Quarto

vista del vano ***camera matrimoniale*** (CA. in *scheda catastale* ed il cui accesso è indicato con **3** nella foto **29**) dotata di singolo serramento (in legno a singolo vetro) a **tre finestre** con apertura ad **anta** ed affaccio verso *ovest* e la sottostante pubblica *Via Villanova*



31

Immobilе n° 1
Condominio Villanova
Piano Quarto

vista del vano *camera singola* (CA. in *scheda catastale* ed il cui accesso è indicato con **2** nella foto **29**) dotata di singolo serramento (in legno a singolo vetro) a **tre finestre** con apertura ad **anta** ed affaccio verso *ovest*, l'adiacente **terrazzo** e la sottostante pubblica *Via Villanova*



33

Immobilabile n° 1
Condominio Villanova
Piano Quarto

vista del vano *bagno* (BA. in *scheda catastale* ed il cui accesso è indicato con **3** nella foto **23** ed **4** nella foto **29**) con indicato:
1 = il serramento (in legno a singolo vetro) dotato di **una finestra** con apertura ad **anta** ed affaccio verso *sud-est*
e di **una porta** per l'uscita sul *terrazzo* con affaccio verso *sud-est* ed il sottostante *giardino interno*

29



44



45

44-45

Immobilabile n° 1

Condominio Villanova - Piano Interrato

vista panoramica (foto 44 e foto 43 Part. 4a) e ravvicinata (foto 45) del vano **garage** dell'int. **14** con indicato:

1 = il sedime di proprietà dell'**immobilabile n° 2** in **E.I.** anche **sub 28**