

Dott. Arch. Turchi Evasio
V.le Abruzzi n. 13/A – 20131 - Milano

ALLEGATO N. 12

PIANTINA
E
FOTOGRAFIE
DAL N. 1 AL N. 5



Data presentazione: 04/12/1989 - Data: 22/05/2018 - n. MI0219337 - Richiedente TURCHI EVASIO - Ultima Planimetria in atti

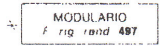

MINISTERO DELLE FINANZE
 DIREZIONE GENERALE DEL CATASTO E DEI SS.TT.EE

MOD. BN. CEU

CATASTO EDILIZIO URBANO (RDL 13-4-1939, n. 652)

Planimetria di u.i.u. in Comune di BRESSO via GRANDI civ. 21

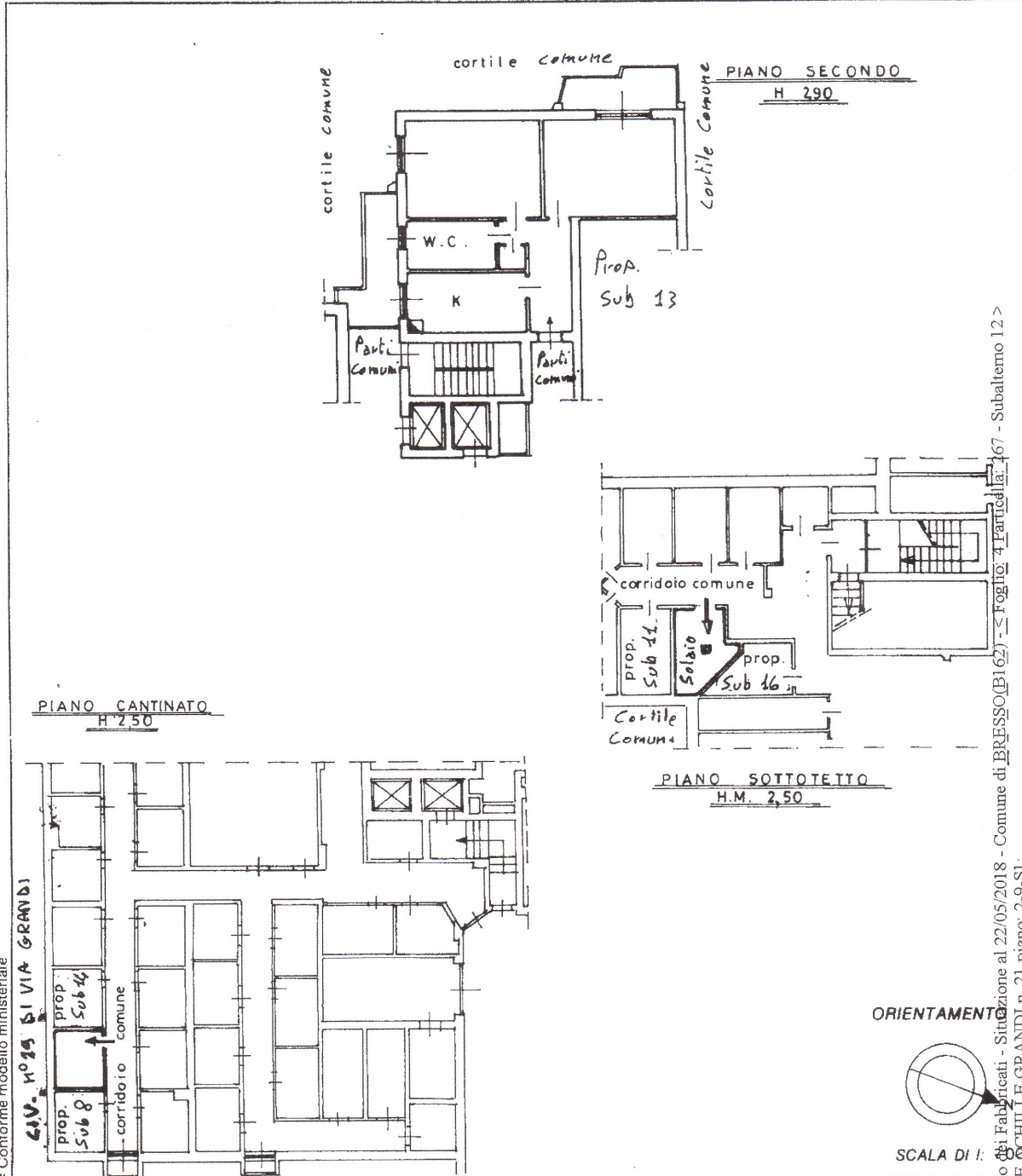

* Conforme modello ministeriale

Dichiarazione di N.C.
 Denuncia di variazione

Compilata dal **PERITO EDILE**
 (Titolo, cognome e nome)
GRANELLI CESARE

RISERVATO ALL'UFFICIO

Identificativa catastale

Scritto e sigillato da **PERITI EDILI**

Data presentazione: 04/12/1989 - Data: 22/05/2018 - n. MI0219337 - Richiedente TURCHI EVASIO - Ultima Planimetria in atti
 Totale schede: 4 - Formato di atto: A4(208x297) - Fatt. di scala: 1:1

ORIENTAMENT

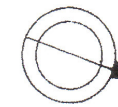

SCALA DI 1:100

Catasto di Fabbricati - Situazione al 22/05/2018 - Comune di BRESSO (B162) - Foglio: 4 Particella: 167 - Subalterno 12 >
 VIALE SCHILLEGRETTI n. 21 piano: 2-9-S1;



FOTO N. 1
PROSPETTO FABBRICATO





FOTO N. 2
INGRESSO PEDONALE





FOTO N. 3
INGRTESSO PASSO CARRAIO





FOTO N. 4
INGRESSO PALAZZINA





FOTO N. 5
PORTICATO ESTERNO

