

MODULARIO
F. 215



MINISTERO DELLE FINANZE **26097**
DIREZIONE GENERALE DEL CATASTO E DEI SERVIZI TECNICI ERARIALI

Mod. B: Nuovo Catasto Edilizio Urbano

Lire
20

NUOVO CATASTO EDILIZIO URBANO

IL REGISTRO LEGGE 12 APRILE 1968 N. 443

Planimetria dell'immobile situato nel Comune di MILANO Via dei Salici, 6
Ditta Istituto Autonomo per le Case Popolari della Provincia di Milano V.le Romagna, 26 - MILANO
Allegata alla dichiarazione presentata all'Ufficio Tecnico Erariale di MILANO

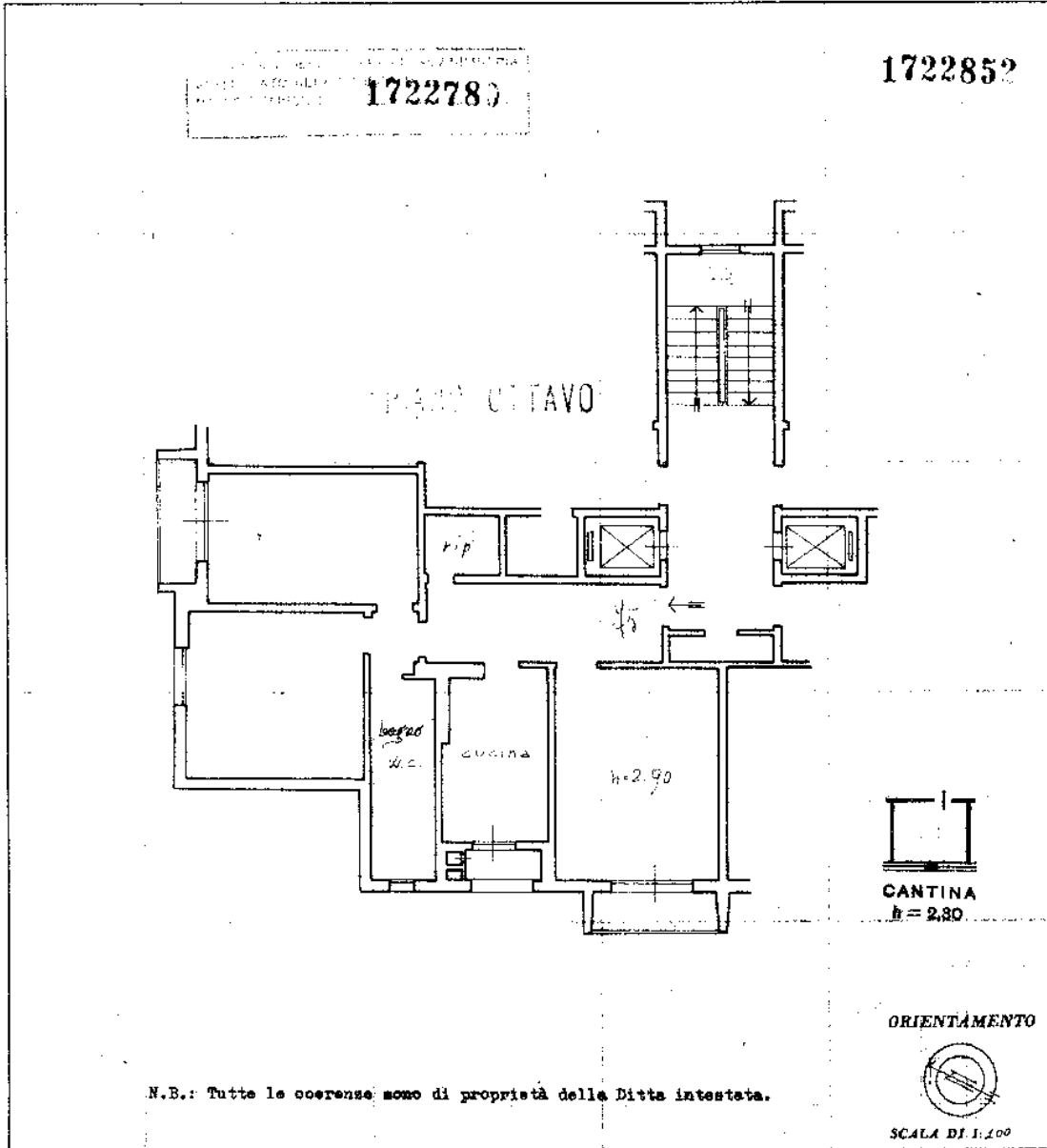

SPAZIO RISERVATO PER LE ANNOTAZIONI D'UFFICIO

DATA PROT. N° **8021**

Compilata dal Dott. Ing. **MARIO VILLA**
(Titolo, nome e cognome del tecnico)
Iscritto all'Albo degli Ingegneri della Provincia di Milano
DATA 31 Dicembre 1967
Firma: *[Signature]*

Ultima planimetria in atti