

**Agenzia del Territorio
CATASTO FABBRICATI
Ufficio Provinciale di
Milano**

Dichiarazione protocollo n. MI0062486 del 23/01/2008	
Planimetria di u.i.u. in Comune di Corbetta	
Via Pasubio	civ. 17
Identificativi Catastali:	Compilata da: Vignati Daniele
Sezione:	Isritto all'albo: Geometri
Foglio: 3	Prov. Milano
Particella: 1440	N. 8359
Subalterno: 40	

Scheda n. 1 Scala 1:200

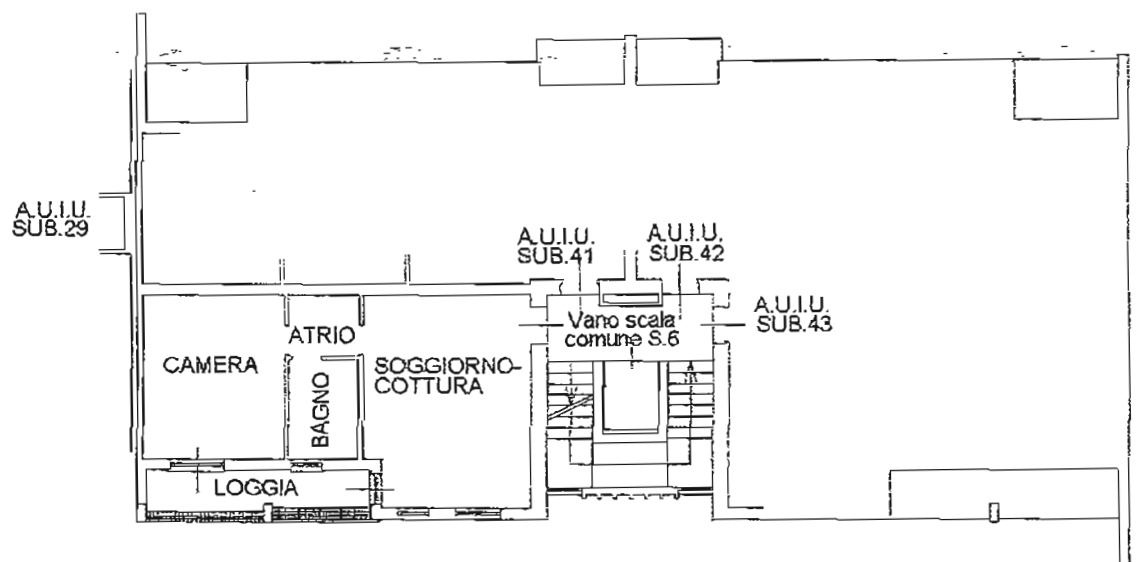

PIANO SECONDO h=2.70 m

Catasto dei Fabbricati - Situazione al 03/05/2012 - Comune di CORBETTA (C986) - Foglio: 3 Particella: 1440 - Subalterno 40 - VIA MONTE PASUBIO n. 17 piano: 2;



**Agenzia del Territorio
CATASTO FABBRICATI
Ufficio Provinciale di
Milano**

Dichiarazione protocollo n. MI0062486 del 23/01/2008

Planimetria di u.i.u. in Comune di Corbetta

Via Pasubio

civ. 21

Identificativi Catastali:

Sezione:

Foglio: 3

Particella: 1440

Subalterno: 86

Compilata da:
Vignati Daniele

Iscritto all'albo:
Geometri

Prov. Milano

N. 8359

Scheda n. 1

Scala 1:200

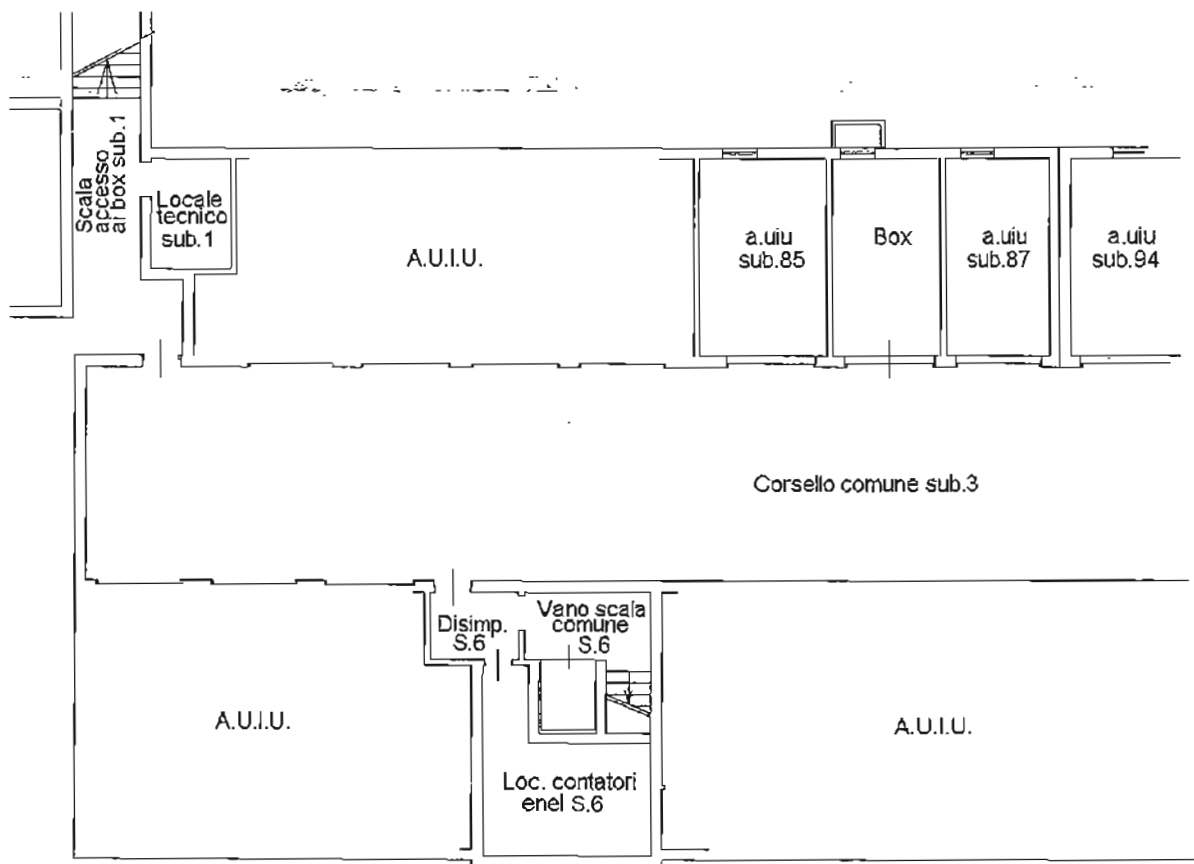

PIANO SOTTERRANEO1 h=2.40 m

Catasto dei fabbricati - Situazione al 03/05/2012 - Comune di CORBIETTA(C986) - < Foglio: 3 Particella: 1440 - Subalterno 86 >
VIA MONTE PASUBIO n. 21 piano: S1;

