

MODULARIO
F. - Cat. S. T. - 315

Mod. B (Nuovo Catasto Edilizio Urbano)

NUOVO CATASTO EDILIZIO URBANO

(R. DECRETO-LEGGE 15 APRILE 1969, N. 652)

Planimetria dell'immobile situato nel Comune di MAGNAGO Via MARCONI
Ditta IMMOBILIARE MARCONI di MAININI LUIGI - SALA LORENZO e C. S.A.S.
CON SEDE IN MAGNAGO, VIA MARCONI n. 32
Allegata alla dichiarazione presentata all'Ufficio Tecnico Erariale di MILANO

SCHEDA T/121257

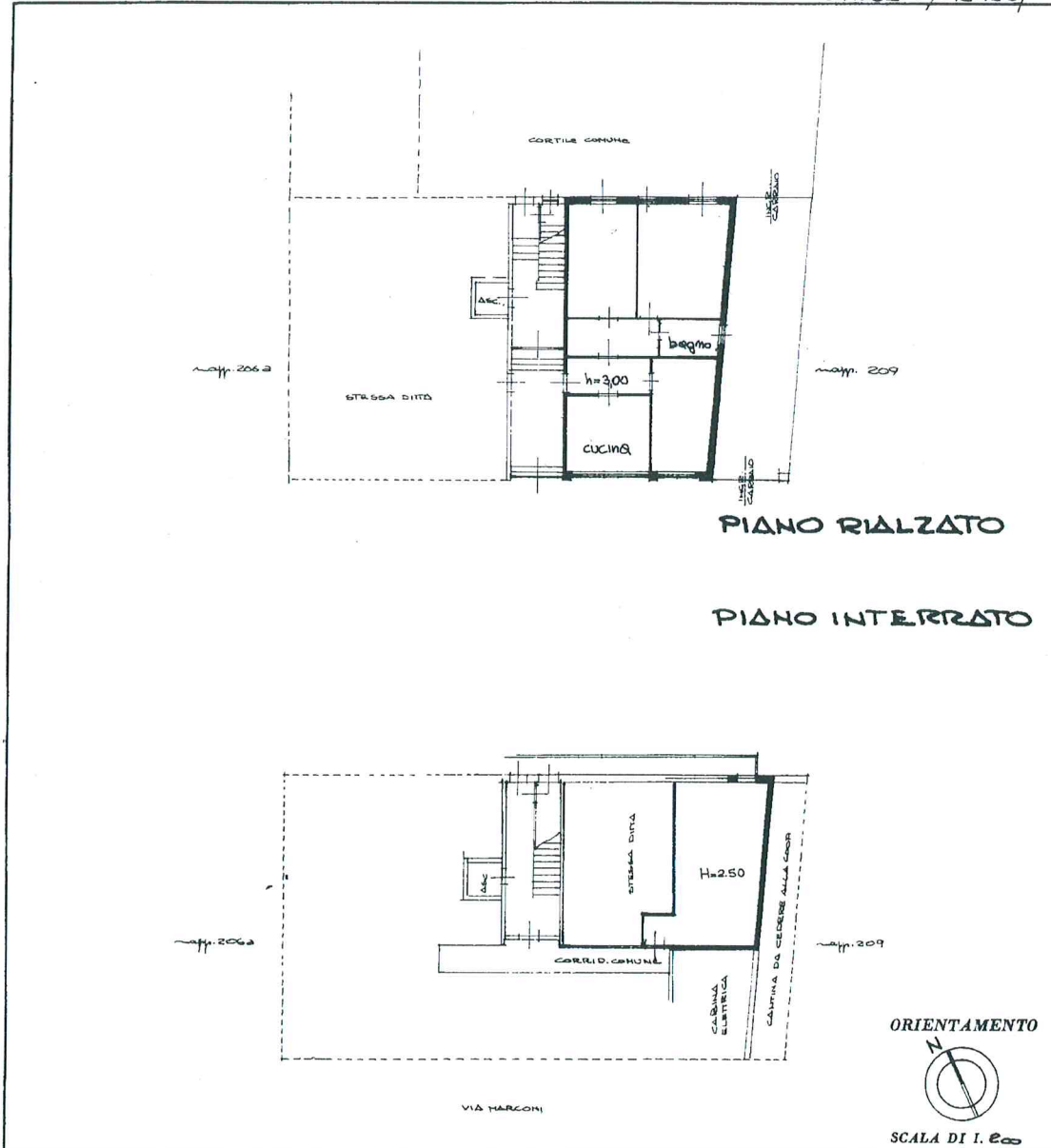

10 metri

SPAZIO RISERVATO PER LE ANNOTAZIONI D'UFFICIO

DATA
PROT. N°

21 DIC. 1972

2931

L
1001519

Compilata dal ING. CARLO MARIA
(Titolo, nome e cognome del tecnico)

SOLOMO

Iscritto all'Albo degli INGEGNERI

della Provincia di MILANO n. 5106

DATA 16-12-72

Firma: *[Signature]*

LIBRERIA DEGLI UFFICI
20121 MILANO
Via F. Testi, 26 - Telefono 802377
CONSERVATORIA AUTENTICATA

Catasto dei Fabbricati - Situazione al 03/02/2016 - Comune di MAGNAGO (E819) - < Foglio: 11 - Particella: 772 - Subalterno: 5 >
VIA GIUGLIEMO MARCONI n. 32 piano: T-S1;

Ultima planimetria in atti

MODULARIO
F. - Cat. S. T. - 315

Mod. B (Nuovo Catasto Edilizio Urbano)

NUOVO CATASTO EDILIZIO URBANO

(R. DECRETO-LEGGE 13 APRILE 1930, N. 652)

Planimetria dell'immobile situato nel Comune di MAGNAGO Via MARCONI
Ditta IMMOBILIARE MARCONI di MAININI LUIGI - SALA LORENZO e C. S.A.S.
CON SEDE IN MAGNAGO VIA MARCONI n. 32
Allegata alla dichiarazione presentata all'Ufficio Tecnico Erariale di MILANO

SCHEDA T/120936

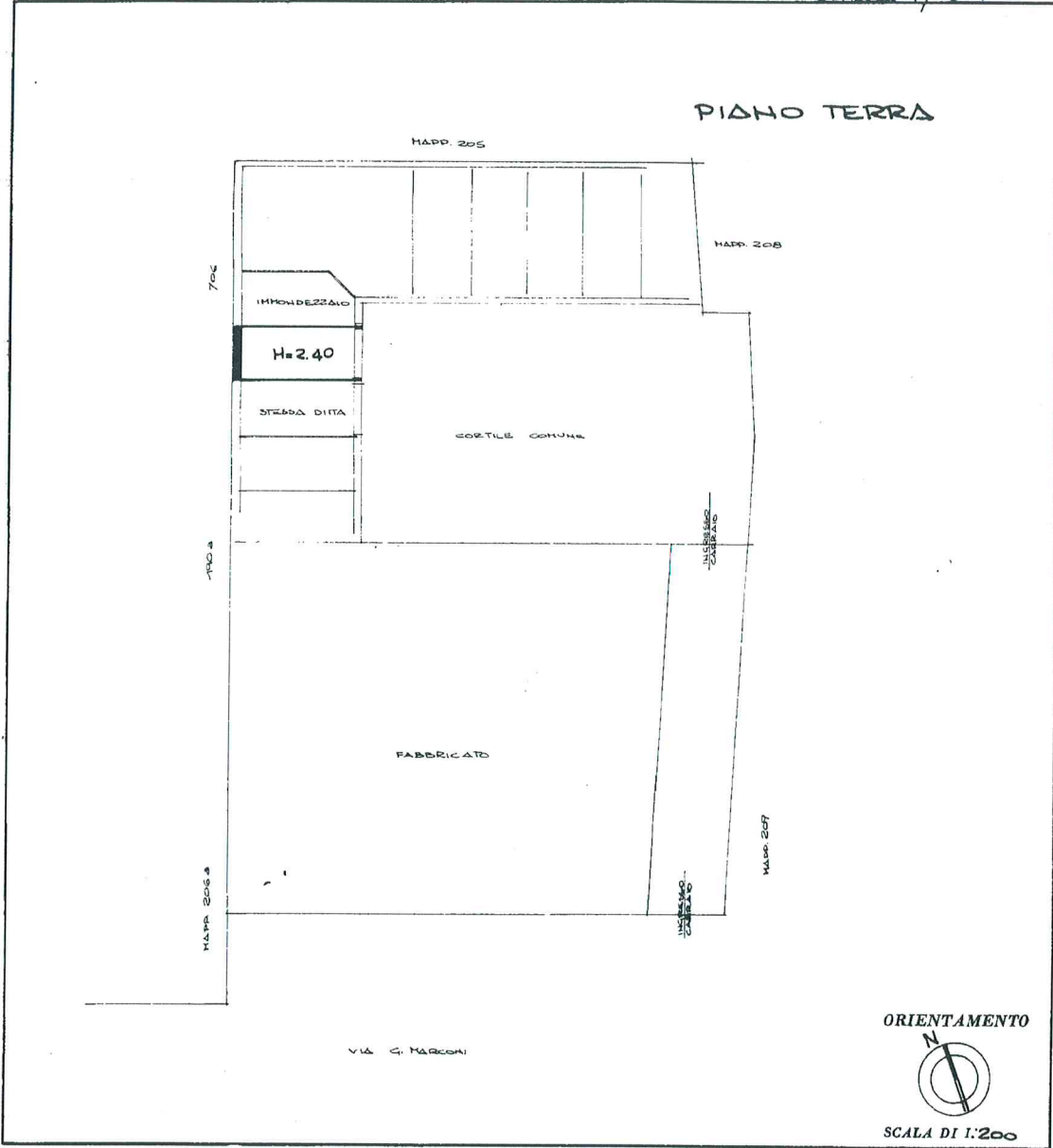

SPAZIO RISERVATO PER LE ANNOTAZIONI D'UFFICIO

DATA 16.12.72
 PROT. N° 2837

[Handwritten signature]
1202818

Compilata dal ING. CARLO MARIA
 (Titolo, nome e cognome del tecnico)
COLOMBO

Iscritto all'Albo degli INGEGNERI
 della Provincia di MILANO n. 5106

DATA 16-12-72
 Firma: *[Handwritten signature]*

LIBRERIA DEGLI UFFICI
 20121 MILANO
 Via F. Turati, 28 - Telefono 880.927
 CONCESSIONARIA AUTORIZZATA

Catasto dei Fabbricati - Situazione al 03/02/2016 - Comune di MAGNAGO (E819) - < Foglio: 11 - Particella: 772 - Subalterno: 11 >
VIA GUGLIELMO MARCONI n. 32 piano: 1;

Ultima planimetria in atti