

MODULARIO
F. rig. rend. 497



MINISTERO DELLE FINANZE
DIREZIONE GENERALE DEL CATASTO E DEI SS.TT.EE.
CATASTO EDILIZIO URBANO (RDL 13-4-1939, n. 652)

MOD. BN (GEU)

LIRE
250

Planimetria di u.i.u. in Comune di.....CORNAREDO..... via FLEMING INTERNO..... civ.....

PIANTA PIANO SEMINTERRATO

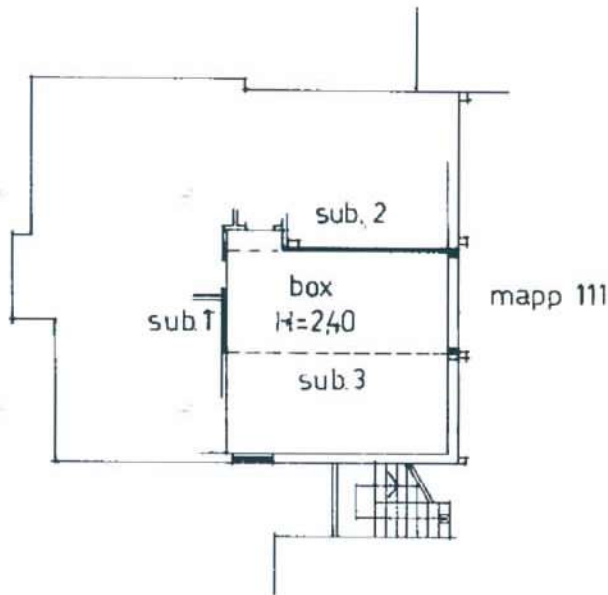

10 metri



ORIENTAMENTO



SCALA DI 1: 200

Catasto Edilizio Urbano - Comune di CORNAREDO (DA18) - Foglio: 13 - Particella: 489 - Subaliquota: 4
ALEXANDER FLEMING piano: SI;

Dichiarazione di N.C.
Denuncia di variazione
Ultima planimetria in atti
Data presentazione: 19/09/1988 - Distretto di Milano
n. 13 - Schede: L. - Formato di acquisizione: A4(210x297) - Formato stampato richiesto: A4(210x297)
n. 489 sub 4

Compilata dal Geom. AGOSTANI
(Titolo, cognome e nome)
LUIGI
Geometra
della provincia di Milano
12 SET 1988
Geom. W. Per

RISERVATO ALL'UFFICIO