

MODULARIO
F. rig. rend. 487



MINISTERO DELLE FINANZE
DIREZIONE GENERALE DEL CATASTO E DEI SS.TT.EE.
CATASTO EDILIZIO URBANO (RDL 13-4-1939, n. 652)

MOD. BN (CEU)

LIRE
250

Planimetria di u.i.u. in Comune di CORNAREDO via FLEMING INTERNO civ.

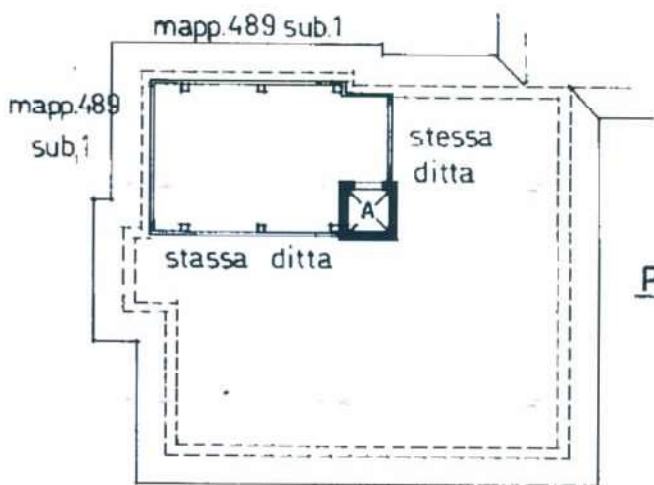

PIANTA PIANO SECONDO

PIANTA PIANO PRIMO

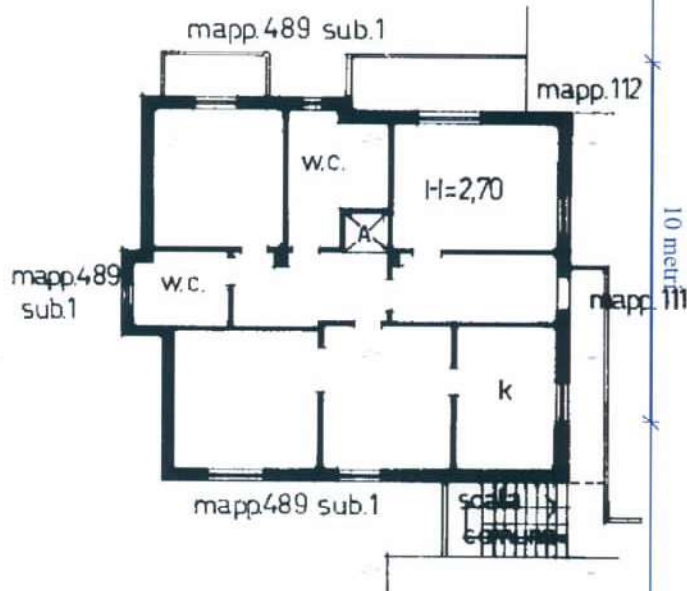

10 metri

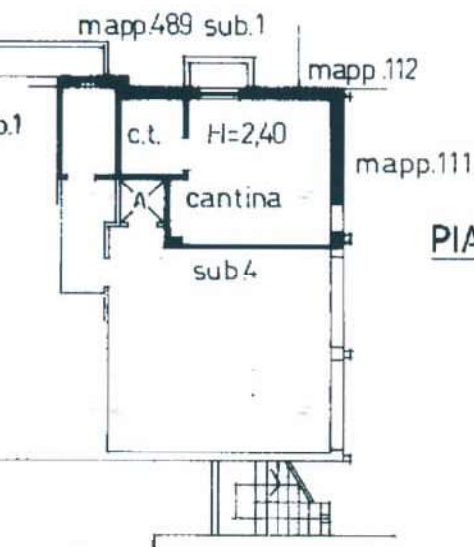

PIANTA PIANO SEMINTERRATO

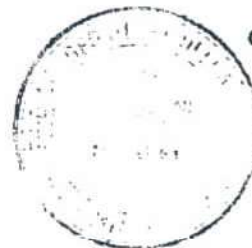

ORIENTAMENTO



SCALA DI 1:200

Catasto dei fabbricati - Situazione al 13/11/2014 - Comune di CORNAREDO (D018) - Foglio: 13 - Particella: 489 - Subalterno: 2 - VIA ALEXANDER FLEMING piano: 1-2-S1;

Dichiarazione di N.C.
Denuncia di variazione
Ultima planimetria in atti

Compilata dal Geom. AGOSTANI
(Titolo, cognome e nome)
LUIGI

RISERVATO ALL'UFFICIO

Data presentazione: 19/09/1988 - Data di approvazione: 13/11/2014 - Richiedente: RCTCML74R181754N
Totale schede: 4 - Formato di acquisizione: A4(210x297) - Formato stampa: A4(210x297)

Identificativo catastale: 489 sub. 2
della provincia di MI
data 13/11/2014

Firmato Da: DELFINO PAOLO Emesso Da: ARUBAPEC S.P.A. NG CA 3 Serial#: 188df61cc7a3b9cd4963c3925427c610