

MODULARE
a.11.1.497



MINISTERO DELLE FINANZE
DIPARTIMENTO DEL TERRITORIO

CATASTO EDILIZIO URBANO (RDL 13-4-1939, n. 652)

MOD. BN (CEI)



Planimetria di u.i.u. in Comune di SAN GIORGIO LEGNANO via REDIPUGLIA civ. 13

Catasto del Fabbricati - Situazione al 25/09/2017 - Comune di SAN GIORGIO SU LEGNANO (H884) - < Foglio: 7 Particella: 321 - Subalterno 701 >
VIA REDIPUGLIA n. 13 n. 13 piano: 1-SI.

Proprietà mappale 357 foglio 7

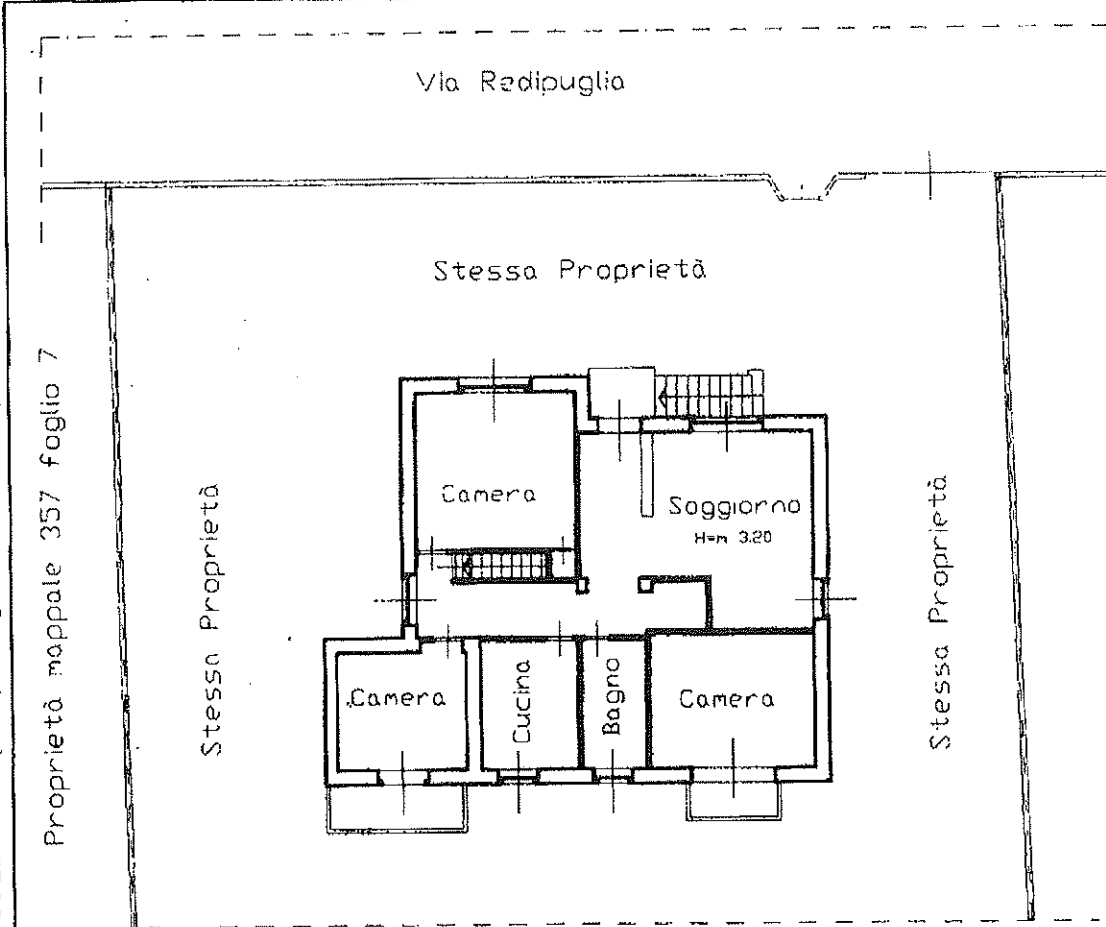

Pianta piano terra

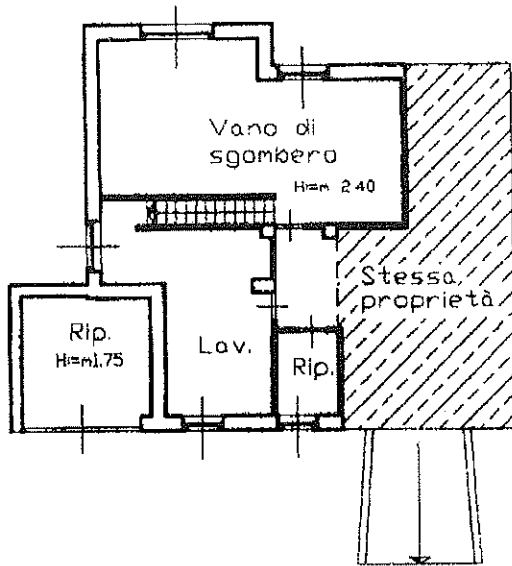

Pianta piano seminterrato

ESTRATTO MAPPA
Sc. 1:1000 Fg. 7

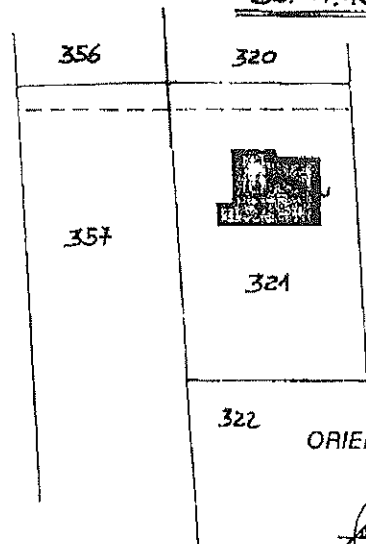

ORIENTAMENTO
NORD

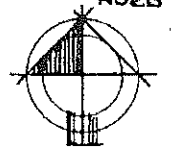

SCALA DI 1:200

Dichiarazione di N.C.
Denuncia di variazione
Ultima Planimetria in atti
identificativi catastali

Compilata dal DOCT. ARCH.
(Titolo, cognome e nome)
FLAVIO FERRARIO

Iscritto all'albo degli ARCHITETTI

RISERVATO ALL'UFFICIO

MODULARIO
A. R. n. 497



MINISTERO DELLE FINANZE
DIPARTIMENTO DEL TERRITORIO

CATASTO EDILIZIO URBANO (RDL 13-4-1939, n. 652)

SAN GIORGIO

Planimetria di u.i.u. in Comune di SU. LEGNANO via REDIPUGLIA

MOD. BN (CEU)

PR
200
civ. 13

Via Redipuglia

Stessa Proprietà

Proprietà mappale 357 foglio 7

Stessa Proprietà

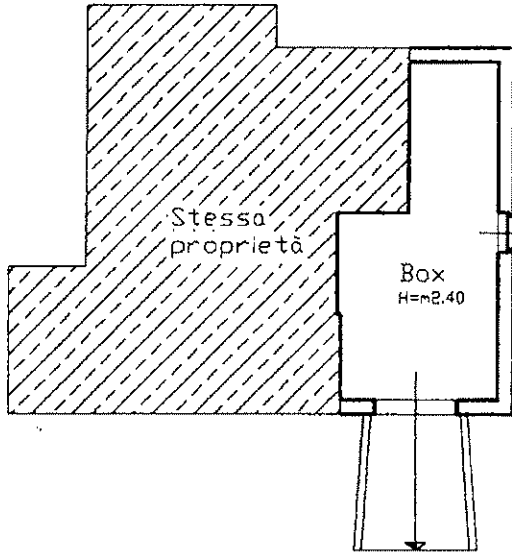

Stessa Proprietà

Stessa Proprietà

Proprietà mappale 322 foglio 7

Pianta piano seminterrato

ESTRATTO MAPPA
SC. 1:1000 FG. 7

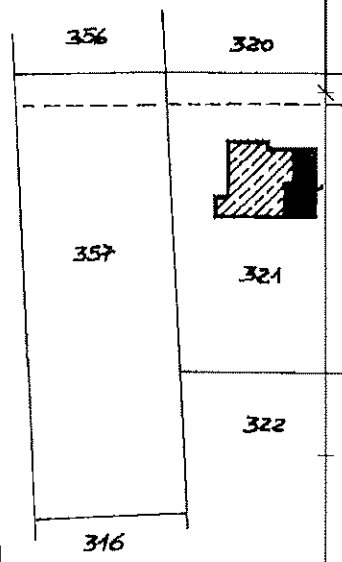

ORIENTAMENTO

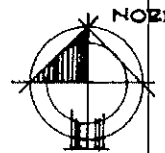

SCALA DI 1:200

Dichiarazione di N.C.
Denuncia di variazione

Compilata dal DOTT. ARCH.
(Titolo, cognome e nome)
FLAVIO FERRARIO

RISERVATO ALL'UFFICIO

Ultima planimetria in atti

Identificativi catastali

Data presentazione: 20/12/1999 - Data: 28/12/2017 - n. T123062 - Richiedente: [REDACTED]
Totale fogli: 1 su 702
Forma di acquisizione: A4(210x297) - Formato stampa finale: A4(210x297)
data: 16/12/99 Firma: [Signature]

Catasto dei Fabbricati - Situazione al 28/12/2017 - Comune di SAN GIORGIO SU LEGNANO (H884) - < Foglio: 7 - Particella: 321 - Subalterno: 702 >
VIA REDIPUGLIA n. 13 n. 15 piano: S1.