

**Agenzia del Territorio
CATASTO FABBRICATI
Ufficio Provinciale di
Milano**

Dichiarazione protocollo n. 648814 d23/07/2003

Planimetria di u.i.u. in Comune di Milano

Via Plana Giovanni

oiv. 30

Identificativi Catastali:

Sezione:
Foglio: 182
Particella: 240
Subalterno: 714

Compilata da:
Levi Thomas

Iscritto all'albo:
Architetti

Prov. Milano

N. 8595

Scheda n. 1

Scala 1:200

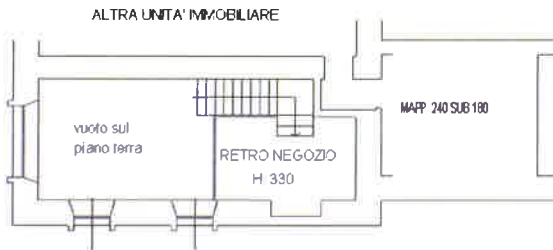

PIANTA PIANO SOPPALCO

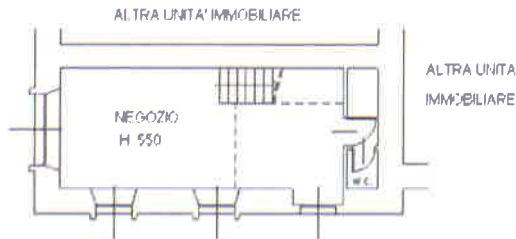

PIANTA PIANO TERRA

Catasto dei Fabbricati - Situazione al 04/09/2017 - Comune di MILANO (F205) - Foglio: 182 - Particella: 240 - Subalterno: 714
Firmato DA: 1596810A71N0MMEHEE8N0G INFORMATICA 2 Serie: 142046

Ultima planimetria in atti

Data: 04/09/2017 - n. T71782 - Ric iedente: TNGSLL67D41F205B

Totale sc ede: 1 - Formato di acquisizione: A4(210 297) - Formato stampa ric iesto: A4(210 297)



Agencia del Territorio
CATASO FABBRICATI
Ufficio provinciale di
Milano

Stipulazione protocollo n. 648814 del 23/07/2003
Pianimetrica di s.i.v. in Comune di Milano
Via Piana Giovanni

cat. 30

Completata da:
Levi Thomas
Iscritta all'albo:
Architetti
Prov. Milano
n. 8595

Identificativi Catastrali:
Sezione:
Foglio: 192
Particella: 240
Subalterno: 745

Scala 3: 200

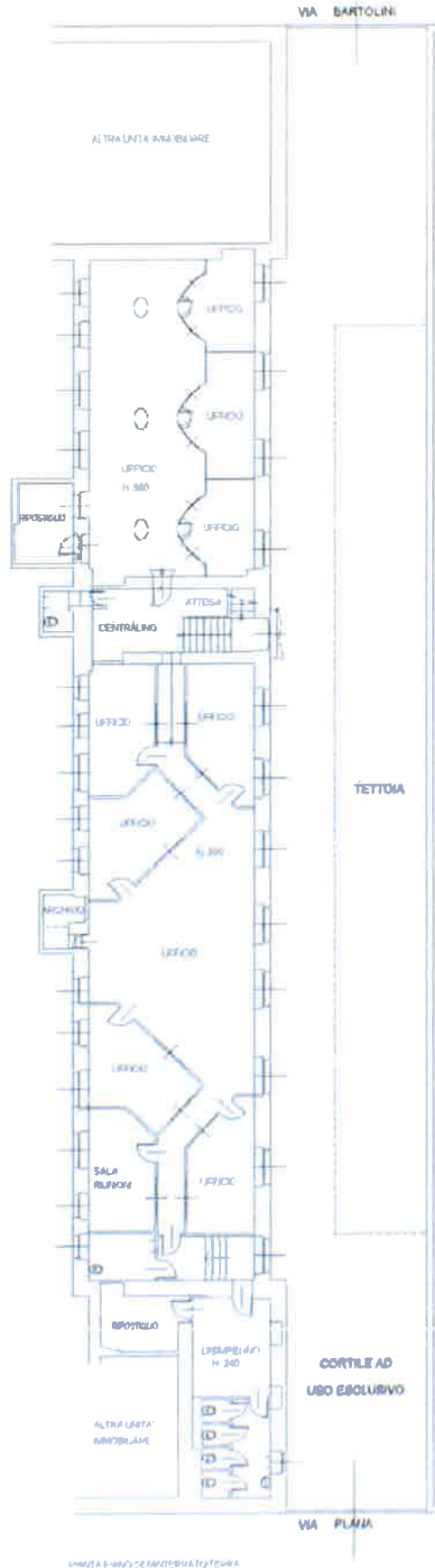

Int. 01

Integrato dal Tribunale di Milano in data 04/09/2017 - Compilato e firmato elettronicamente da: TNGSLL67D41F205B - Subalterno: 715

**Agenzia del Territorio
CATASTO FABBRICATI
Ufficio Provinciale di
Milano**

Dichiarazione protocollo n. 648814 del 23/07/2003

Planimetria di u.i.u. in Comune di Milano

Via Plana Giovanni

civ. 30

Identificativi Catastali:

Sezione:
Foglio: 182
Particella: 240
Subalterno: 716

Compilata da:
Levi Thomas

Iscritto all'albo:
Architetti

Prov. Milano

N. 8595

Scheda n. 1

Scala 1:200

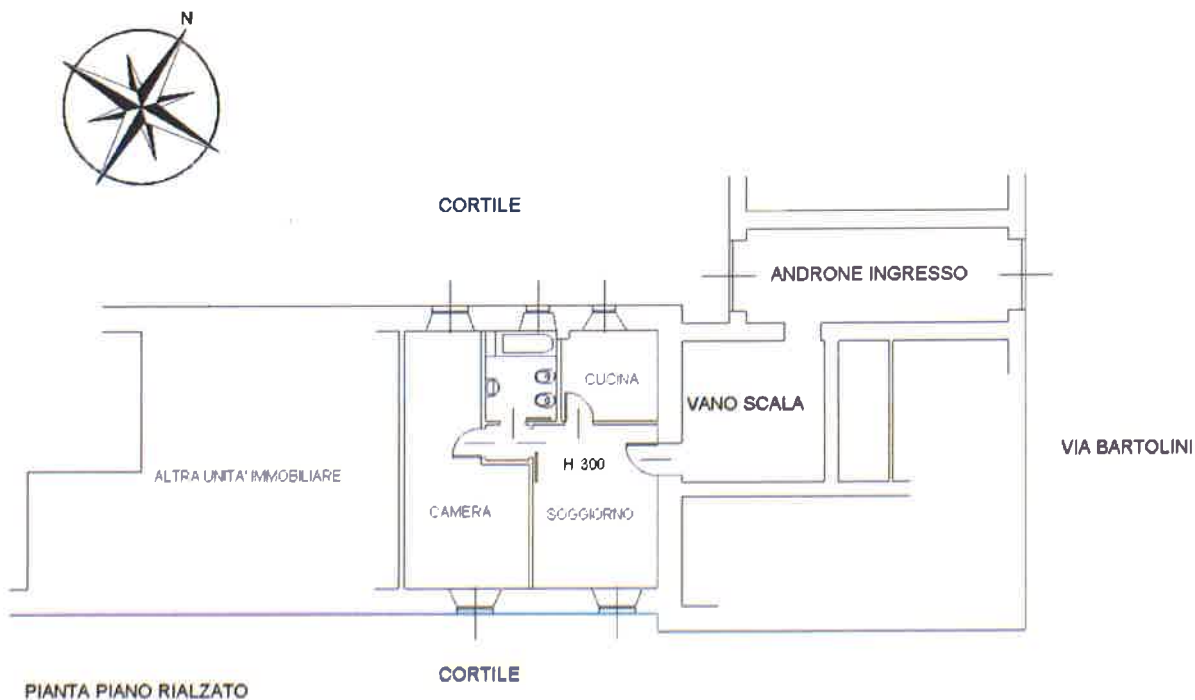

PIANTA PIANO RIALZATO

Ultima planimetria in atti

