

MODULARIO  
F. - Cat. S. T. - 315



MINISTERO DELLE FINANZE  
DIREZIONE GENERALE DEL CATASTO E DEI SERVIZI TECNICI ERARIALI

MOD. B (Nuovo Catasto Edilizio Urbano)

Lire  
20

# NUOVO CATASTO EDILIZIO URBANO

(R. DECRETO-LEGGE 18 APRILE 1938, N. 652)

Planimetria dell'immobile situato nel Comune di RHO Via .....

Ditta Istituto Autonomo per le Case Pop. della Prov. di Milano V.le Remagna, 26 MILANO

Allegata alla dichiarazione presentata all'Ufficio Tecnico Erariale di MILANO

1117070

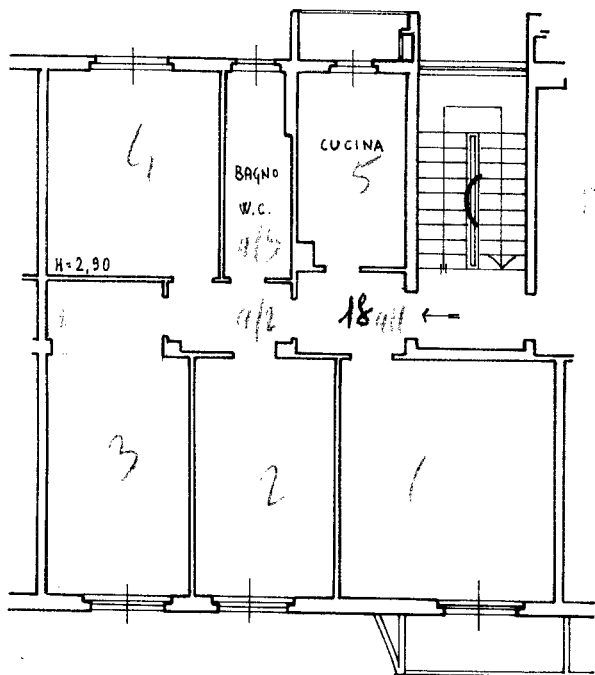

PIANO TERRA

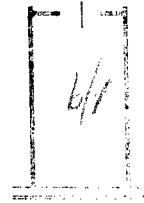

CANTINA  
h = 2,30

ORIENTAMENTO



SCALA DI 1:100

N.B.: Tutte le coerenze sono di proprietà della Ditta intestata.

SPAZIO RISERVATO PER LE ANNOTAZIONI D'UFFICIO

DATA  
PROT. N°

5 MAG 1966

1103

ISTITUTO POLIGRAFICO DELLO STATO

Compilata dal Dott. Ing.

MARIO VILLA (Titolo, nome e cognome del tecnico)

Iscritto all'Albo de gli Ingegneri

della Provincia di Milano

DATA 23 Febbraio 1966

Firma:

Catasto dei Fabbricati - Situazione al 15/06/2018 - Comune di RHO (H264) - < Foglio: 39 - Particella: 357 - Subalterno: 2 >  
VIA METASTASIO n. 10 piano: T-S1 interno: 18 scala: C;

Ultima planimetria in atti