

MODULARIO  
F. rig. rend. 497

MINISTERO DELLE FINANZE  
DIREZIONE GENERALE DEL CATASTO E DEI SS.TT.EE.  
**CATASTO EDILIZIO URBANO** (RDL 13-4-1939, n. 652)

MOD. BN (CEU)

Planimetria di u.i.u. in Comune di MILANO via BIELLA civ. 2

PIANTA PIANO PRIMO

H. 2,85

via Portaluppi

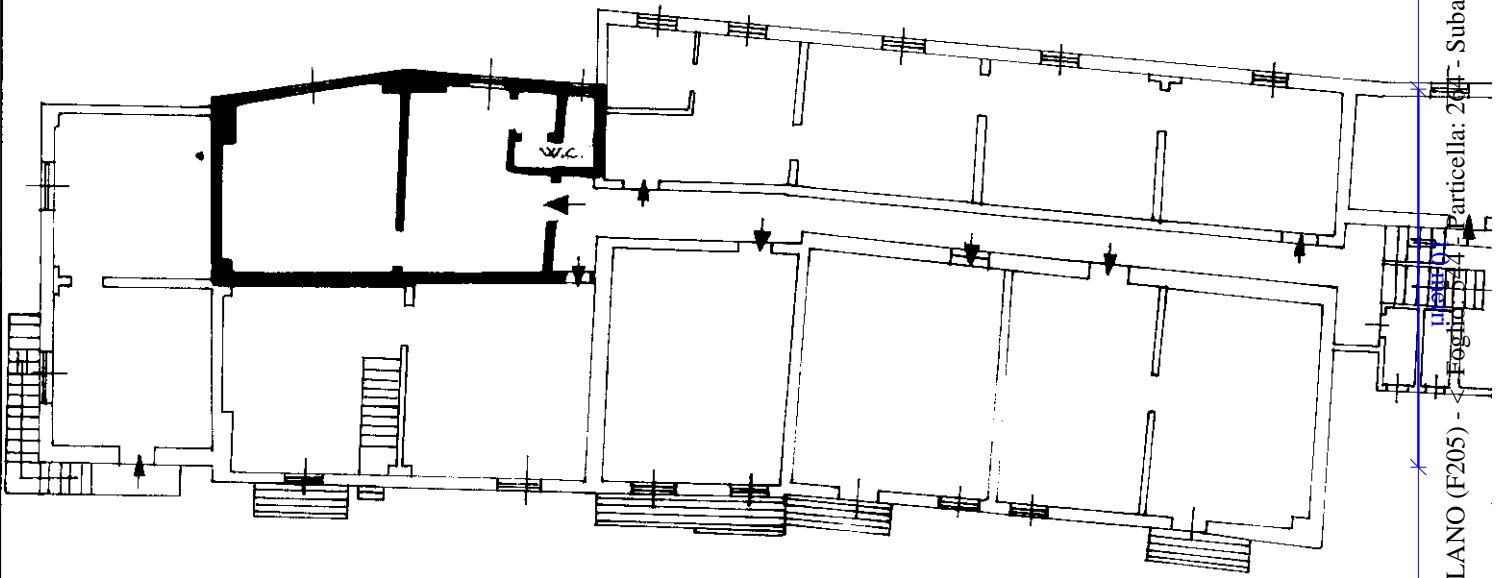

Lato cortile civico n.2

ORIENTAMENTO

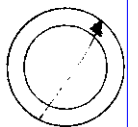

SCALA DI 1:20

\* Conforme modello ministeriale

Catasto dei Fabbricati - Situazione al 30/08/2018 - Comune di MILANO (F205) - Particella: 204 - Subalterno: 13 >  
VIA BIELLA n. 2 piano: 1;

Dichiarazione di N.C.

Deposita di variazione

Compilata da ARC. ENZO VALENTINO ANGELA  
(Titolo cognome e nome)

RISERVATO ALL'UFFICIO

