

MODULO
n. 1 - Ed. 5. 7. - 314



MINISTERO DELLE FINANZE
DIREZIONE GENERALE DEL CATASTO E DEI SERVIZI TECNICI ERARIALI

N. 684448
MOD. B (Nuovo Catasto Edilizio Urbano)

Lire
20

NUOVO CATASTO EDILIZIO URBANO

(R. DECRETI-LEGGI 14 APRILE 1950, N. 112)

Planimetria dell'immobile situato nel Comune di PIOLTELLO (LIMITE) Via BRASILE n. 5
Ditta Imm. "LIMITELLA" SOC. ANON. COMM. BIONDI RAFFAELI E FIGLI
Allegata alla dichiarazione presentata all'Ufficio Tecnico Erariale di MILANO

PIANTA REALIZZATO

PROP. G.A. RA

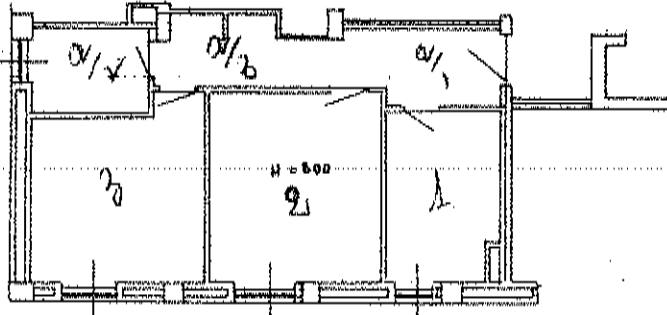

SOC. CLEMENS

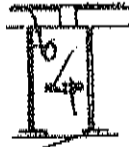

PIANO SOTTERRANEO

ORIENTAMENTO



SCALA DI 1:400

10 metri

SPAZIO RISERVATO PER LE ANNOTAZIONI D'UFFICIO

DATA
PROT. N°

Compilata dal ARCH. GIORGIO MORGANTI
(Firma, nome e cognome del redattore)

Inscritto all'Albo degli ARCHITETTI
della Provincia di MILANO

DATA 29-5-1963

Firma: Giorgio Morganti

Catasto dei Fabbricati - Situazione al 14/04/2013 - Comune di PIOLTELLO (G686) - Foglio: 9 - Particella: 311 - Subalterno: 2 - VIA BRASILE n. 9 piano: T-S1;

Ultima planimetria in atti