

MODULARIO  
7. - Cat. S. T. - 915

1<sup>a</sup> P. APP. B. **Stad. II** (Nuovo Catasto Edilizio Urbano)  
Milano B 1<sup>a</sup> P.

# NUOVO CATASTO EDILIZIO URBANO

(R. DECRETO-LEGGE 13 APRILE 1939, N. 689)

Planimetria dell'immobile situato nel Comune di **TREZZANO S/NAV.** Via **Riva S. LORENZO**

Ditta **MIRABELLO S.P.A.**

Allegata alla dichiarazione presentata all'Ufficio Tecnico Erariale di **MILANO**

Scheda **I** N° 0054027

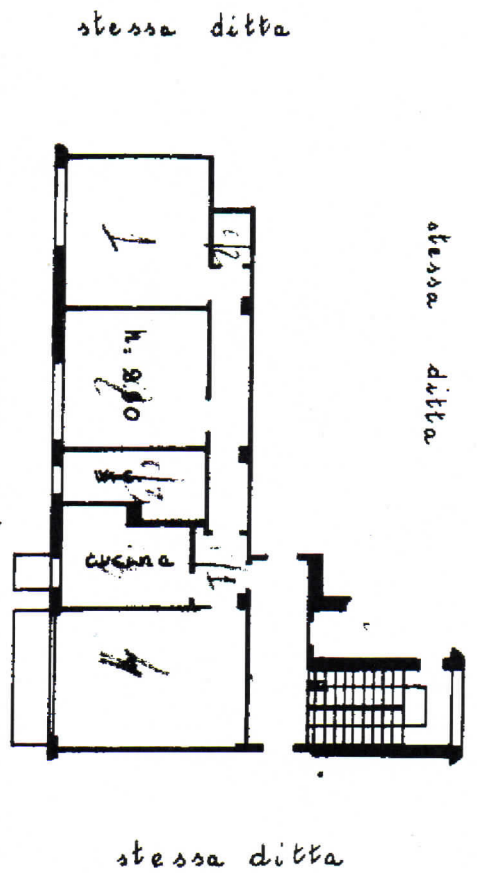

cofite

P. PRIMO

stessa ditte

stessa ditte



coibule

stessa ditte

ORIENTAMENTO

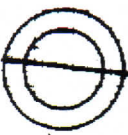

SCALA DI 1. 200

Catasto dei Fabbricati - Situazione al 05/06/2018 - Cor  
VIA MAZZINI GIUSEPPE n. 23 piano: 1-4;

SPAZIO RISERVATO PER LE ANNOTAZIONI D'UFFICIO

DATA  
PROT. N°

8/11  
112

Compilata dal Geom. VITTO RIO

(Trib. n. 1 - sezione del territorio)  
MILANO

Iscritto all'Albo dei Geometri: 2899  
della Provincia di MILANO

DATA  
Firma: Mila

  
LIBRERIA DEGLI UFFICI  
MILANO - Via Moscova, 10 - Tel. 450.227  
Consulenza e Assistenza