

MODULARIO
P. - Cat. S. T. - 311

MOD. B (Nuovo Catasto Edilizio Urbano)

25/13
15

NUOVO CATASTO EDILIZIO URBANO

(R. DECRETO-LEGGI 11 APRILE 1968, N. 507)

Planimetria dell'immobile situato nel Comune di PIOLTELLA Via WAGNER B

Ditta Immo.te MILANO S.A.S. di Andre' Farhi

Allegata alla dichiarazione presentata all'Ufficio Tecnico Erariale di MILANO

(Luis 25 - Sub. 18)

SCHEDA N°: BB-0221102

PIANO 5°

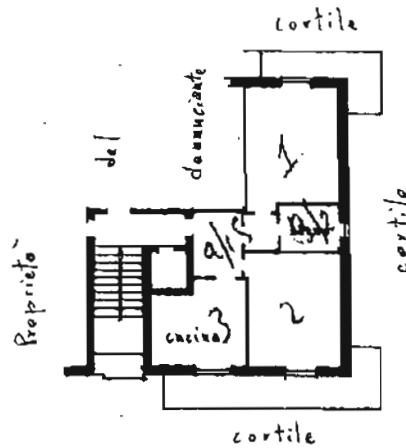

B = m. 2,30

PIANO CANTINA

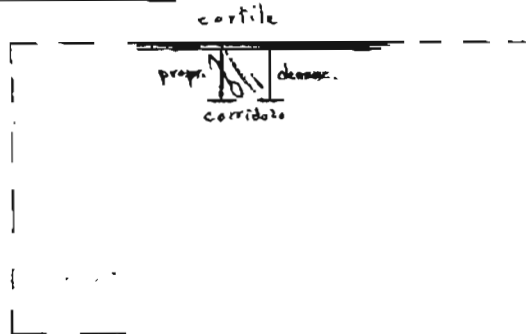

h = m. 2,30

ORIENTAMENTO



SCALA DI 1:200

SPAZIO RISERVATO PER LE ANNOTAZIONI D'UFFICIO

DATA
PROT. N°

64N/1000



Compilata dal geometra
(Firma, nome e cognome del redattore)
CLEMENTE LOMBARDI
 Iscritto all'Albo dei geometri
 della Provincia di MILANO n. 4435
 DATA 2/10 - 1967
 Firma: Clemente Lombardi

L'OFFICINA DEGLI UFFICI
 MILANO - Via Moscova, 10 - Tel. 650.227
 Catasto - Conservatoria - Autonomia

Catasto dei Fabbricati - Situazione al 26/04/2012 - Comune di PIOLTELLA (G686) - < Foglio: 2 - Particella: 420 - Subalterno: 18 >
VIA WAGNER RICCARDO n. 8 piano: 5-S1 scala: B;