

MODULARIO  
F. - Cat. S. T. - 211



MINISTERO DELLE FINANZE

208806

MOD. B (Nuovo Catasto Edilizio Urbano)

DIREZIONE GENERALE DEL CATASTO E DEI SERVIZI TECNICI ERARIALI

Lire  
20

# NUOVO CATASTO EDILIZIO URBANO

(R. DECRETO-LEGGE 13 APRILE 1939, N. 652)

Planimetria dell'immobile situato nel Comune di MILANO Via Bonfadini 111

Ditta S.p.A. Imm. Azalea

Allegata alla dichiarazione presentata all'Ufficio Tecnico Erariale di MILANO

SCHEDA N° 1585768

Piano Rialzato

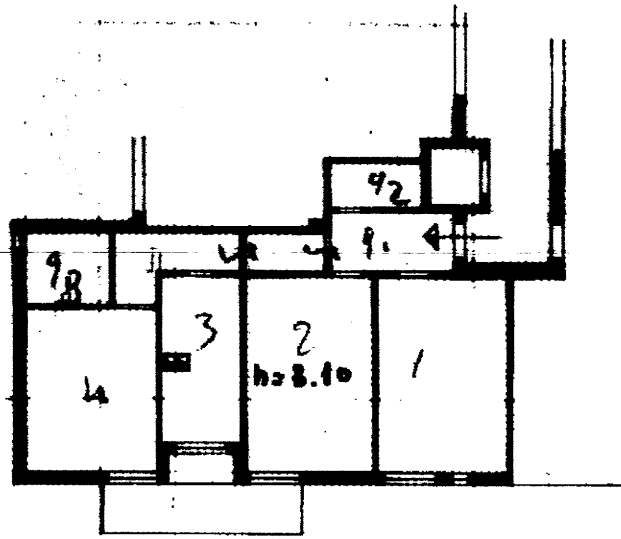

1969

ORIENTAMENTO

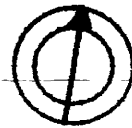

SCALA DI I. 200

SPAZIO RISERVATO PER LE ANNOTAZIONI D'UFFICIO

Compilata dal Geometra  
(Titolo, nome e cognome del tecnico)  
Federico Binetti  
Iscritto all'Albo dei Geometri n° 2858  
della Provincia di Milano  
DATA 27-12-69  
Firma: [Signature]

Comune di MILANO (F205) - Foglio: 535 - Particella: 146 - Subalterno: 12 >  
< - Catasto dei Fabbricati - Situazione al 06/04/2016 - PIANO: 1;  
ROMUALDO BONFADINI n. 111

DATA  
PROT. N°  
1969

10 metri