

Compilata da:
Moricò Miranda
Iscritto all'albo:
Architetti
Prov. Milano N. 7884

Identificativi Catastali:
Sezione: 2
Foglio: 570
Particella: 701
Subalterno: 701

Dichiarazione protocollo n. MI0000688 del 04/01/2010
Planimetria di u.i.u. in Comune di Liscate
Via Mozart civ. 24

**Agenzia del Territorio
CATASTO FABBRICATI**
Ufficio provinciale di
Milano

Scheda n. 18
Scala 1: 200

PIANO TERRA H = 2.70

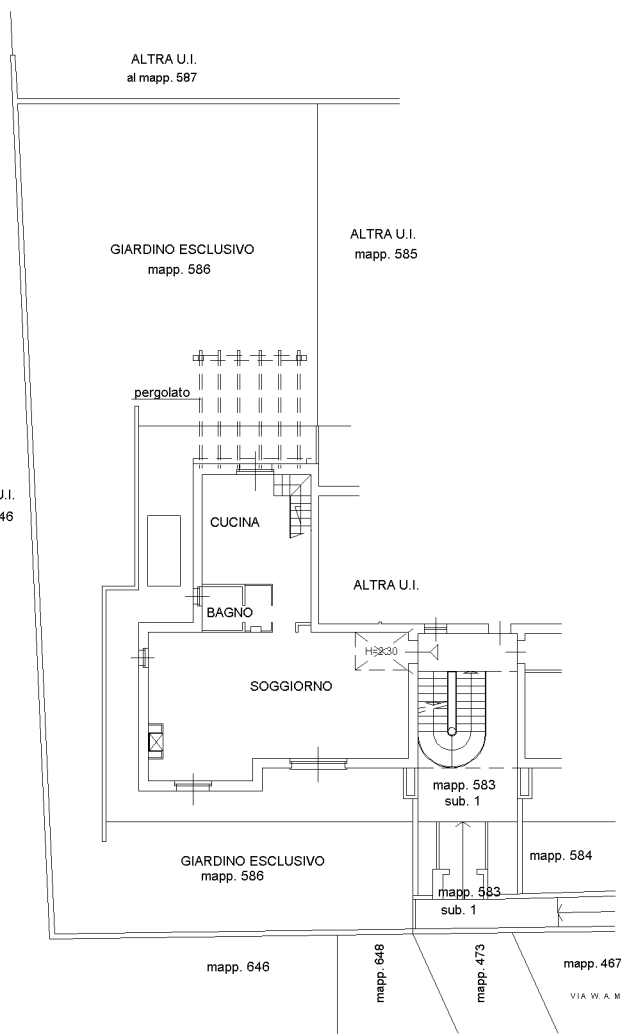

PIANO SECONDO Hm = 2.13

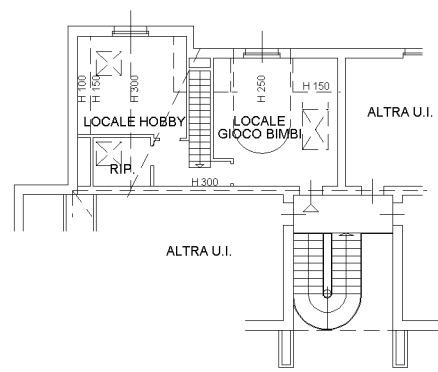

PIANO PRIMO H = 2.70

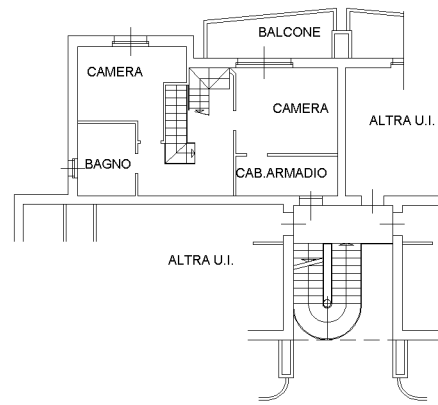

PIANO INTERRATO H = 2.40

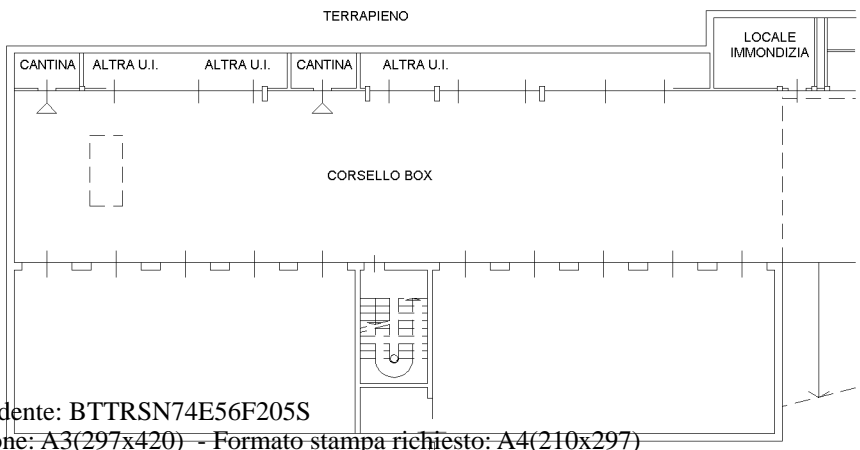

Ultima planimetria in atti

Data: 28/03/2018 - n. T213789 - Richiedente: BTTRS74E56F205S

Totale schede: 18 - Formato di acquisizione: A3(297x420) - Formato stampa richiesto: A4(210x297)

Fg. 2 - mapp. 570 - sub. 701

Fa. 2 - mapp. 586

Catasto dei Fabbricati - Situazione al 28/03/2018 - Comune di LISCATE (E610) - < Foglio: 2 - Particella: 586 - Subalterno: 0 >
Firmato DA FORNARA RITA NEL CASO DI INCOMPETENZA DELL'INFORMATIZIONE DEL CASO 170767a

