

PLANIMETRIA CATASTALE CORPO 1

Data presentazione: 26/08/1993 - Data: 16/01/2018 - n. T.76831 - Richiedente: MZZGPP69A02F158T

MODULARO
f. 109 rev. 08/97



MINISTERO DELLE FINANZE
DIREZIONE GENERALE DEL CATASTO E DEI SS. TT. EE.
CATASTO EDILIZIO URBANO (RD.L. 13-4-1939, n. 652)

Planimetria di uliv. in Comune di MELZO Via La Malfa

MOD. BN (CEU)
LIRE
250
CIV. 78

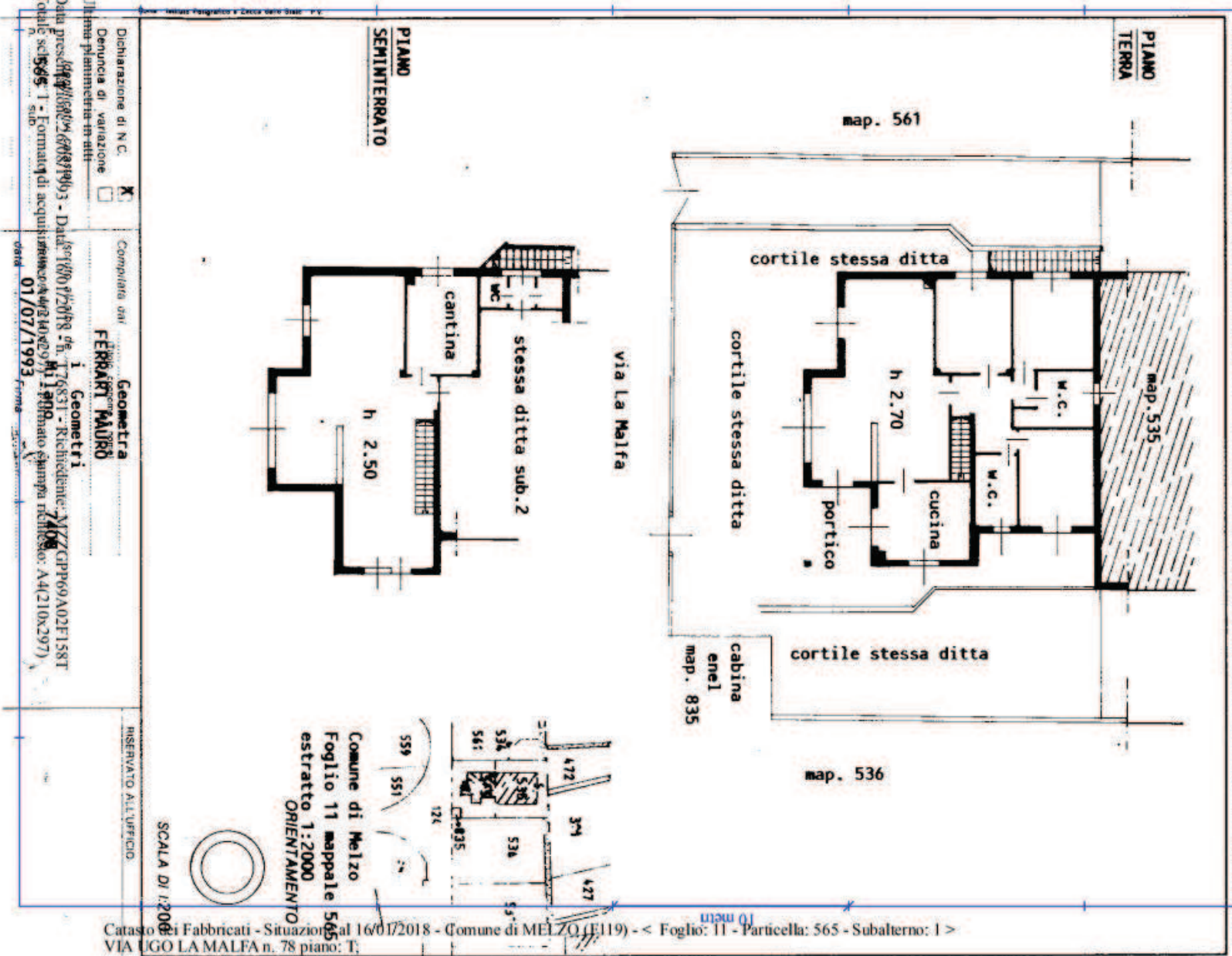

Dichiarazione di N.C.
Denuncia di variazione

Completata dal
FERRARI MAIRO
Geometra

Ultima planimetria in atti
Data presentazione: 26/08/1993 - Data: 16/01/2018 - n. T.76831 - Richiedente: MZZGPP69A02F158T
Totale scil: 565 - 1 - Formato di acquisizione: A4(210x297) - Formato stampa richiesta: A4(210x297)
01/07/1993

RESERVATO ALL'UFFICIO

PLANIMETRIA CATASTALE CORPO 2

Data presentazione: 26/08/1993 - Data: 16/01/2018 - n. T76832 - Richiedente: MZZGPP69A02F158T

MODULINO
F. rig. rend. 487



MINISTERO DELLE FINANZE
DIREZIONE GENERALE DEL CATASTO E DEI SS.TT.EE.
CATASTO EDILIZIO URBANO (RDL 13-4-1939, n. 652)

MOD. BN (CEU)
LIRE
250

Planimetria di ulu. in Comune di **MELZO** Via **La Malfa**

CIV. **78**

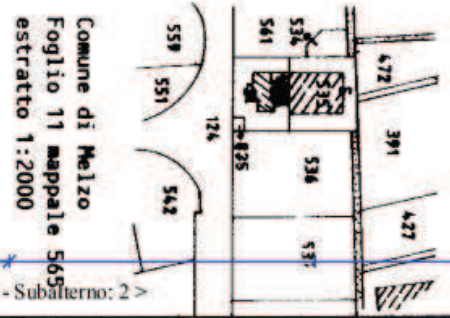
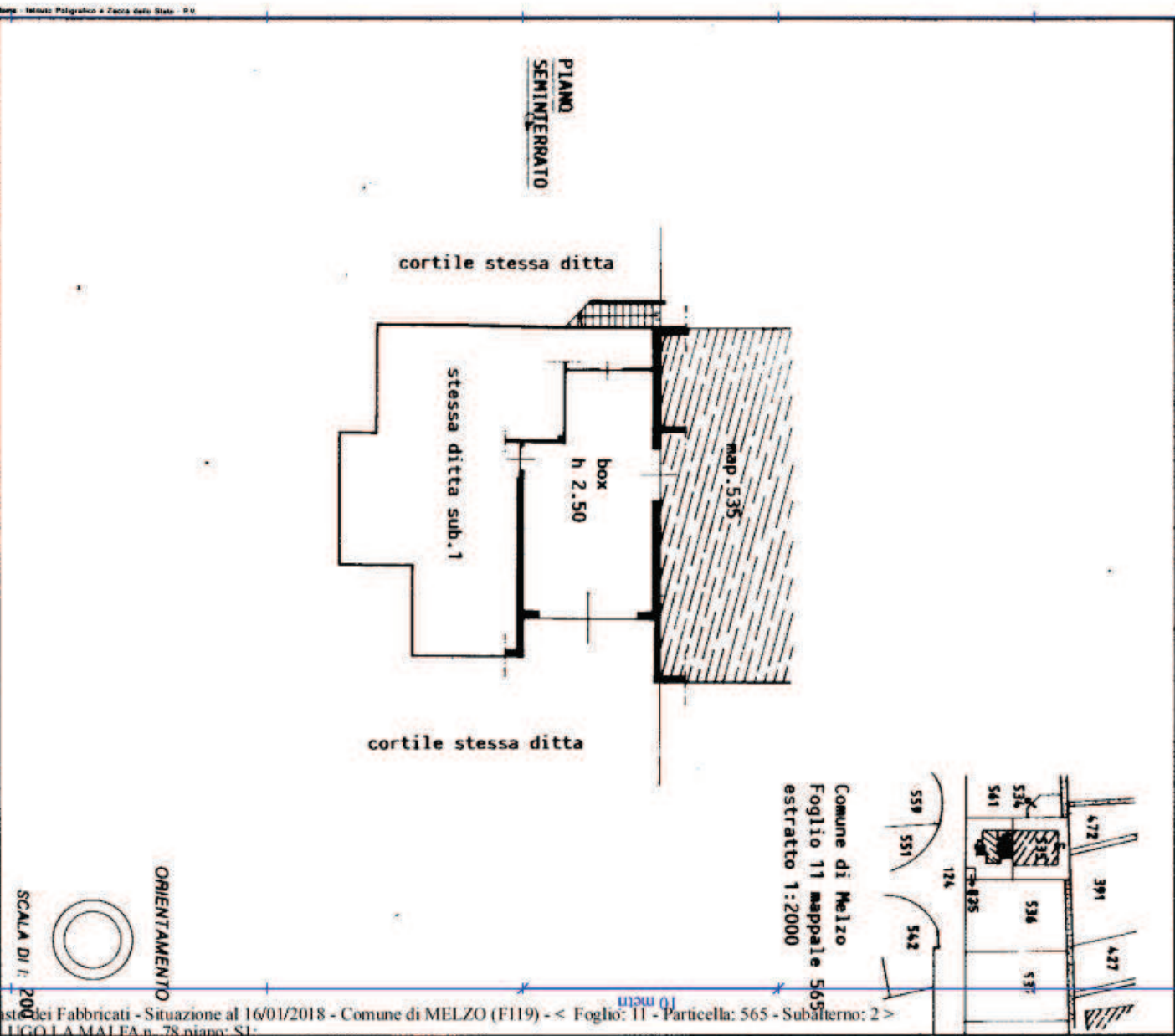

Catasto dei Fabbricati - Situazione al 16/01/2018 - Comune di MELZO (F119) - < Foglio: 11 - Particella: 565 - Subalterno: 2 >
VIA LUGOLA MALEA n. 78 piano: S1;

Dichiarazione di N.C.
 Utilizzatori: dichiaratore
 Dichiarazione di N.C.
 Utilizzatori: dichiaratore
 Data pregeografica: 26/08/1993 - Data: 16/01/2018 - n. T76832 - Richiedente: MZZGPP69A02F158T
 Tipo scheda: 1 - Formato di acquisizione: A4(210x297) - Tipo stampo: 7408 - n. A4(210x297)
 n. 565 sub 2
 data 01/07/1993 Firma

Geometra
FERRARI MAURO
RISERVATO ALL'UFFICIO

Data presentazione: 05/07/1993 - Data: 16/01/2018 - n. T76830 - Richiedente: MZZ/GP/PP69/A02/F1/S8T

Ultima planimetria in atti
 Data presentazione: 05/07/1993 - Data: 16/01/2018 - n. T76830 - Richiedente: MZZ/GP/PP69/A02/F1/S8T
 Totale schede: 1 - Formato di acquisizione: A3(297x420) - Formato stampa richiesto: A4(210x297)

MINISTERO DELLE FINANZE
 DIREZIONE GENERALE DEL CATASTO E DEI SISTEMI
CATASTO EDILIZIO URBANO (RDL 13-4-1939, n. 652)
 Planimetria di U.T.U. in Comune di **MELZO** via **La Malfa** DIV **7B**

MOD. AN (CEU)
 LIRE **400**
 DIV **7B**



Comune di Melzo
 Foglio 11 mappale 535
 estratto 1:2000

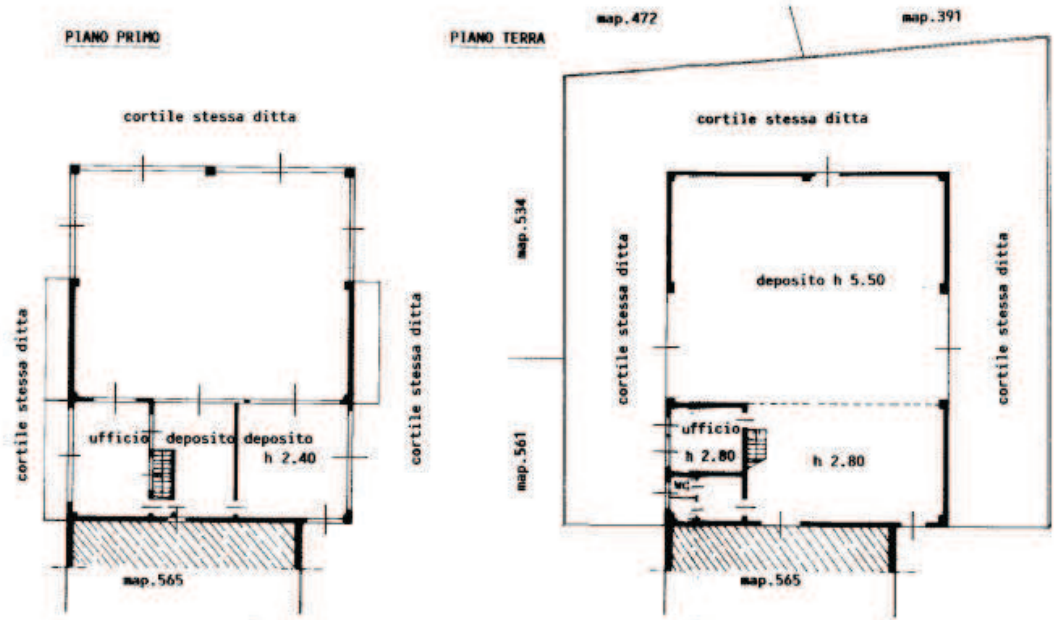

Dichiarazione di N.O.
 Denuncia di variazione

Completata dal Geometra **FERRARI MAURO**
 iscritto all'albo di Geometri di Milano
 dalla provincia di Milano il 05/07/1993

7408

535 1020/01

Catasto dei Fabbricati - Situazione al 16/01/2018 - Comune di MELZO (F119) - < Foglio: 11 - Particella: 535 - VIA UGO LA MALFA n. 78 piano: T-1

ULTIMO STATO AUTORIZZATO CORPO 1 E 3 PIANO TERRA

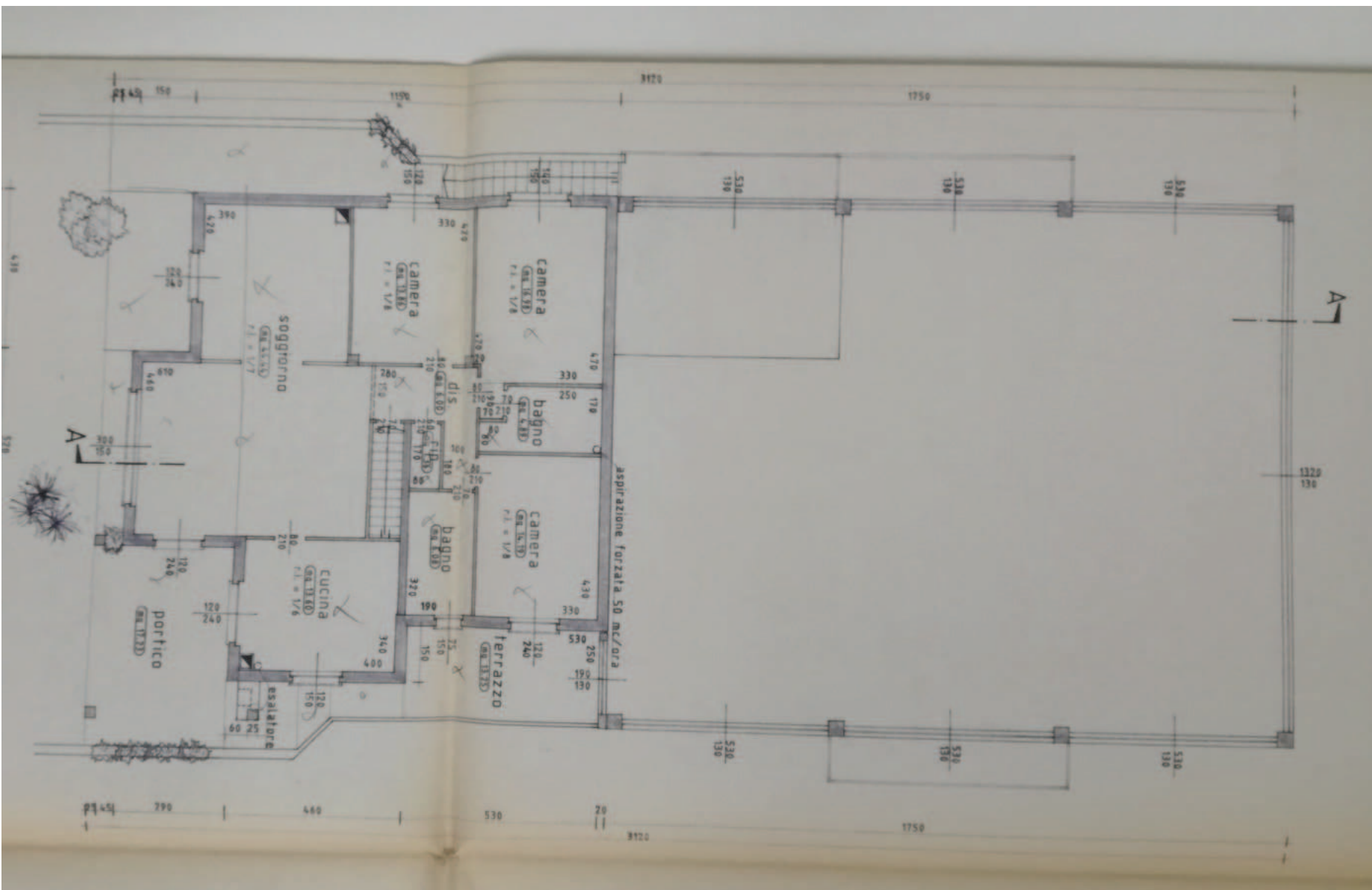

ULTIMO STATO AUTORIZZATO CORPO 1, 2 E 3 PIANO SEMINTERRATO

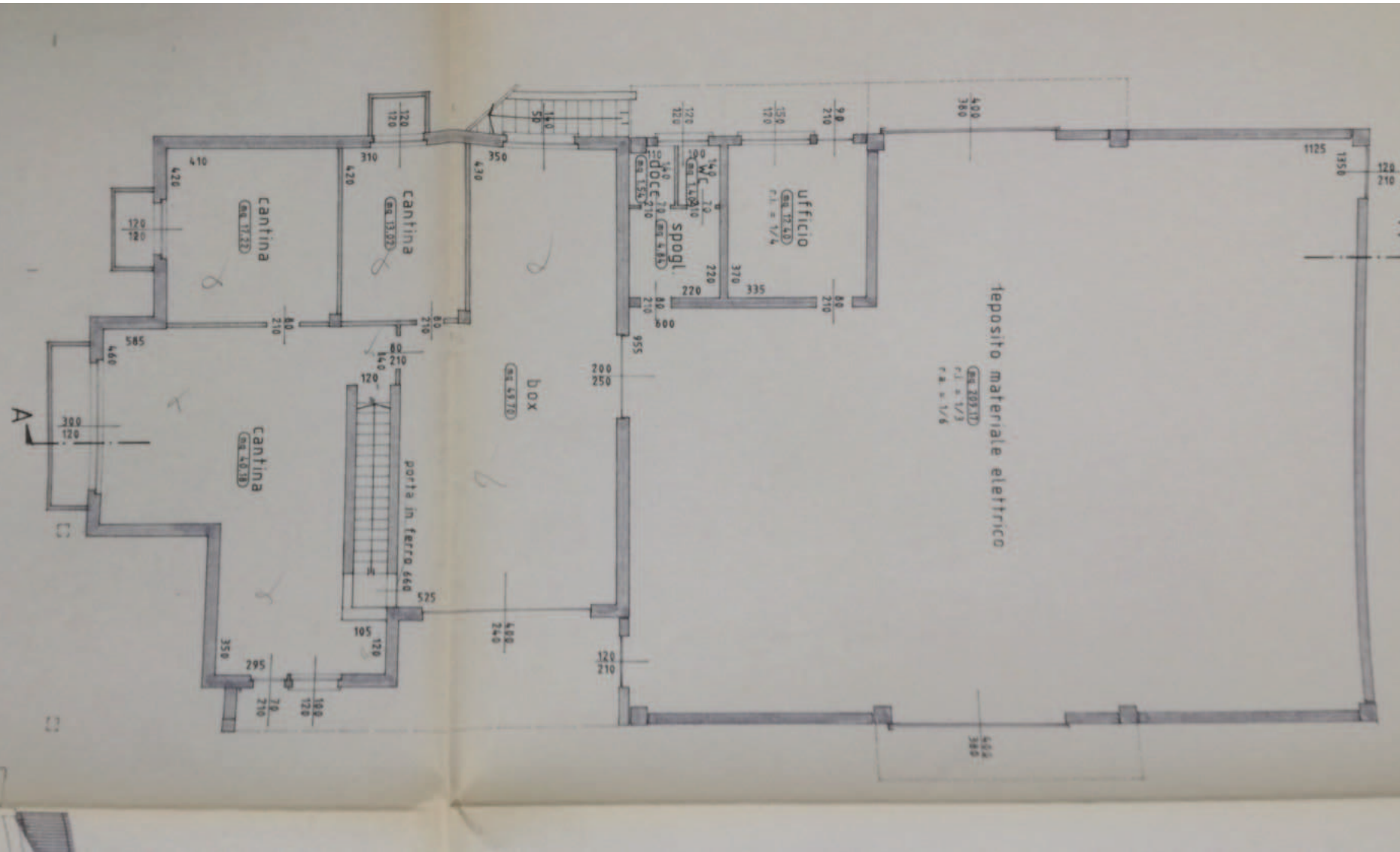

DIFORMITÀ CATASTALI_CORPO 1

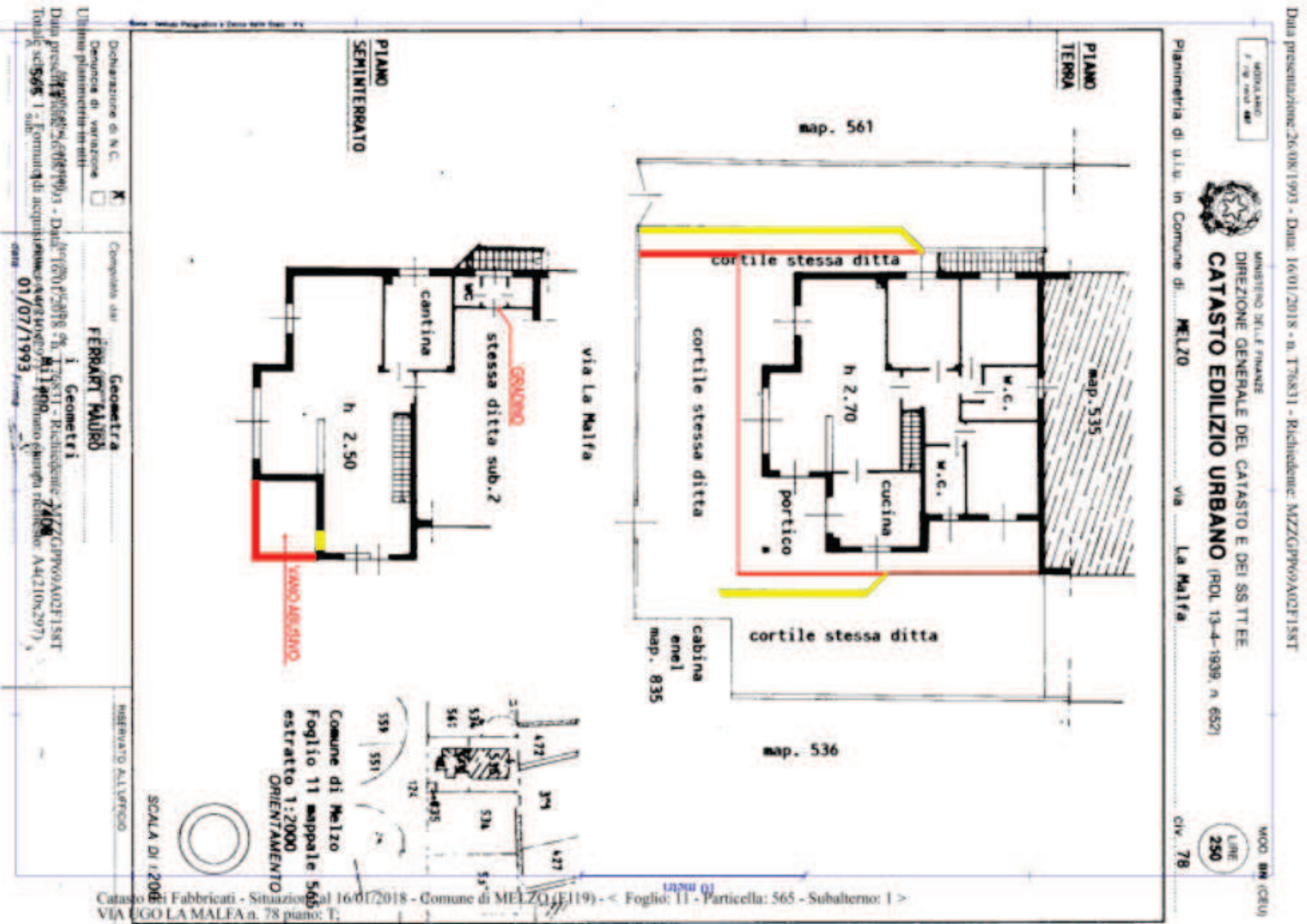

COSTRUZIONI

DEMOLIZIONI

DIFORMITÀ CATASTALI CORPO 3

Data presentazione: 05/07/1993 - Data: 16/01/2018 - n. T76830 - Richiedente: MZZC/P69A/02F158T

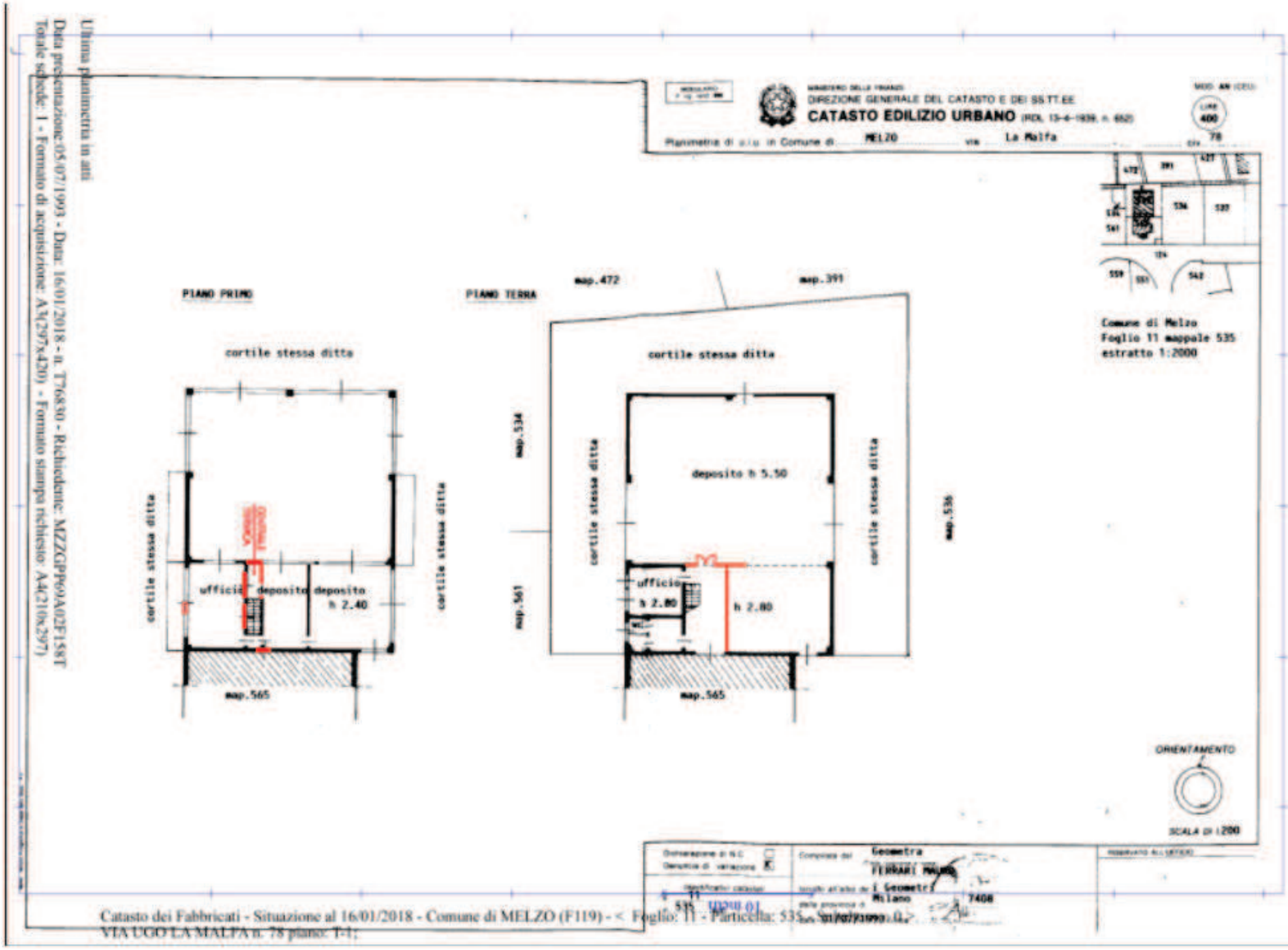

Ultima planimetria in atti
Data presentazione: 05/07/1993 - Data: 16/01/2018 - n. T76830 - Richiedente: MZZC/P69A/02F158T
Totale schede: 1 - Formato di acquisizione: A3(297x420) - Formato stampa richiesta: A4(210x297)



COSTRUZIONI



DEMOLIZIONI

DIFORMITÀ EDILIZIE RISPETTO ALL'ULTIMO STATO AUTORIZZATO_CORPO 1_
PIANO TERRA

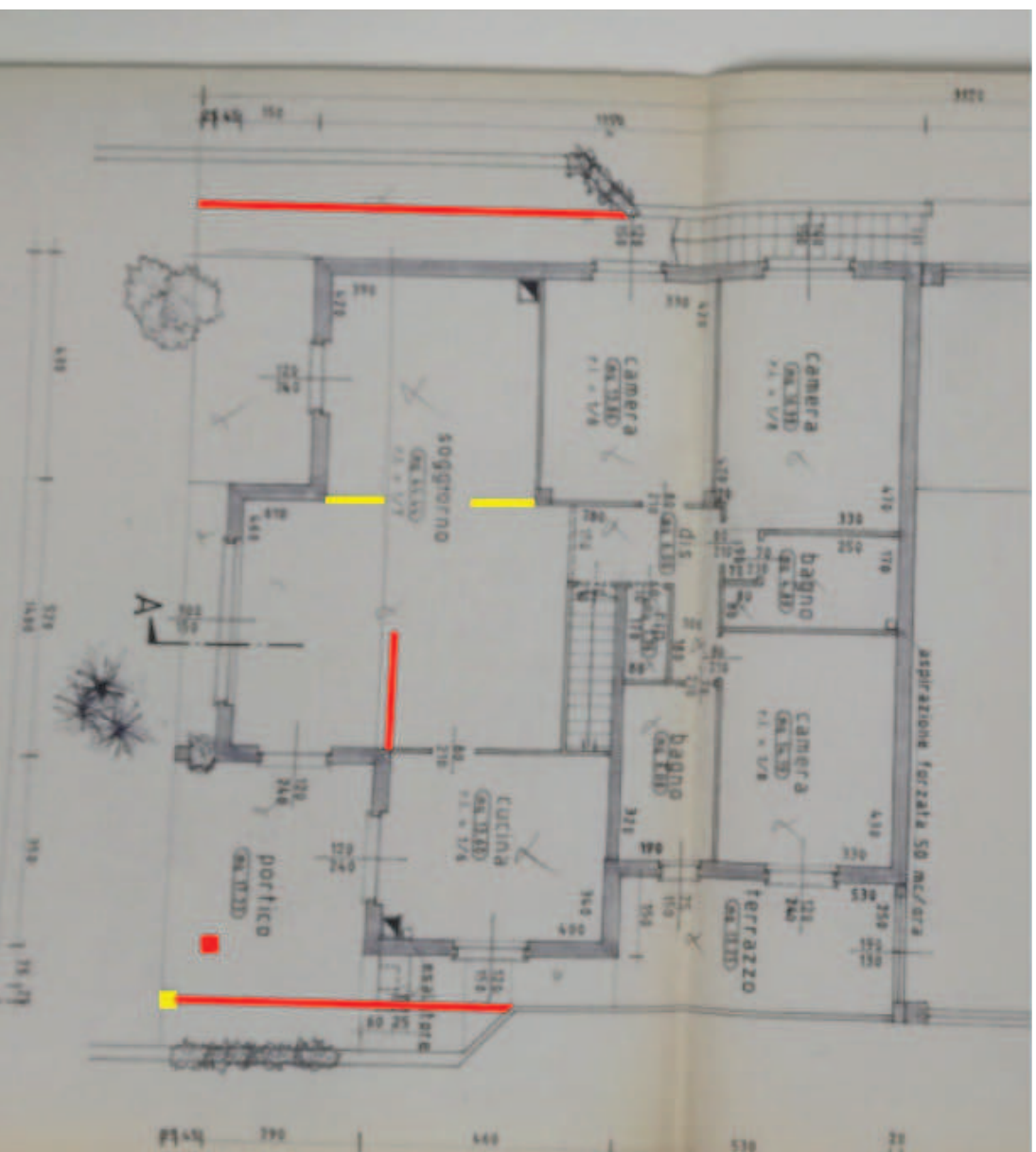

COSTRUZIONI

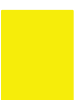

DEMOLIZIONI

DIFFORMITÀ EDILIZIE RISPETTO ALL'ULTIMO STATO AUTORIZZATO_CORPO 1_
PIANO SEMINTERRATO

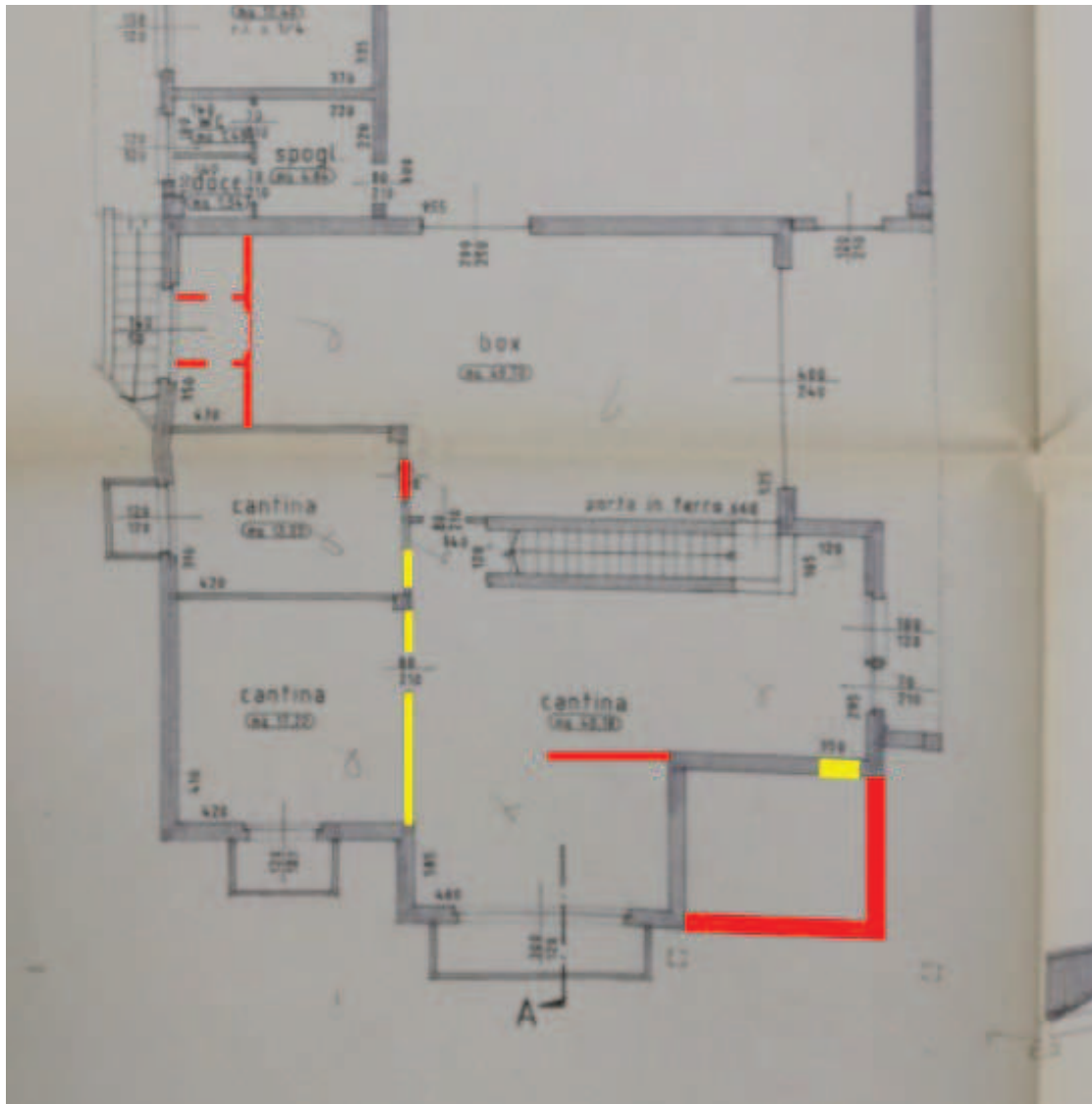

COSTRUZIONI



DEMOLIZIONI



DIFFORMITÀ EDILIZIE RISPETTO ALL'ULTIMO STATO AUTORIZZATO_CORPO 3_
PIANO SEMINTERRATO

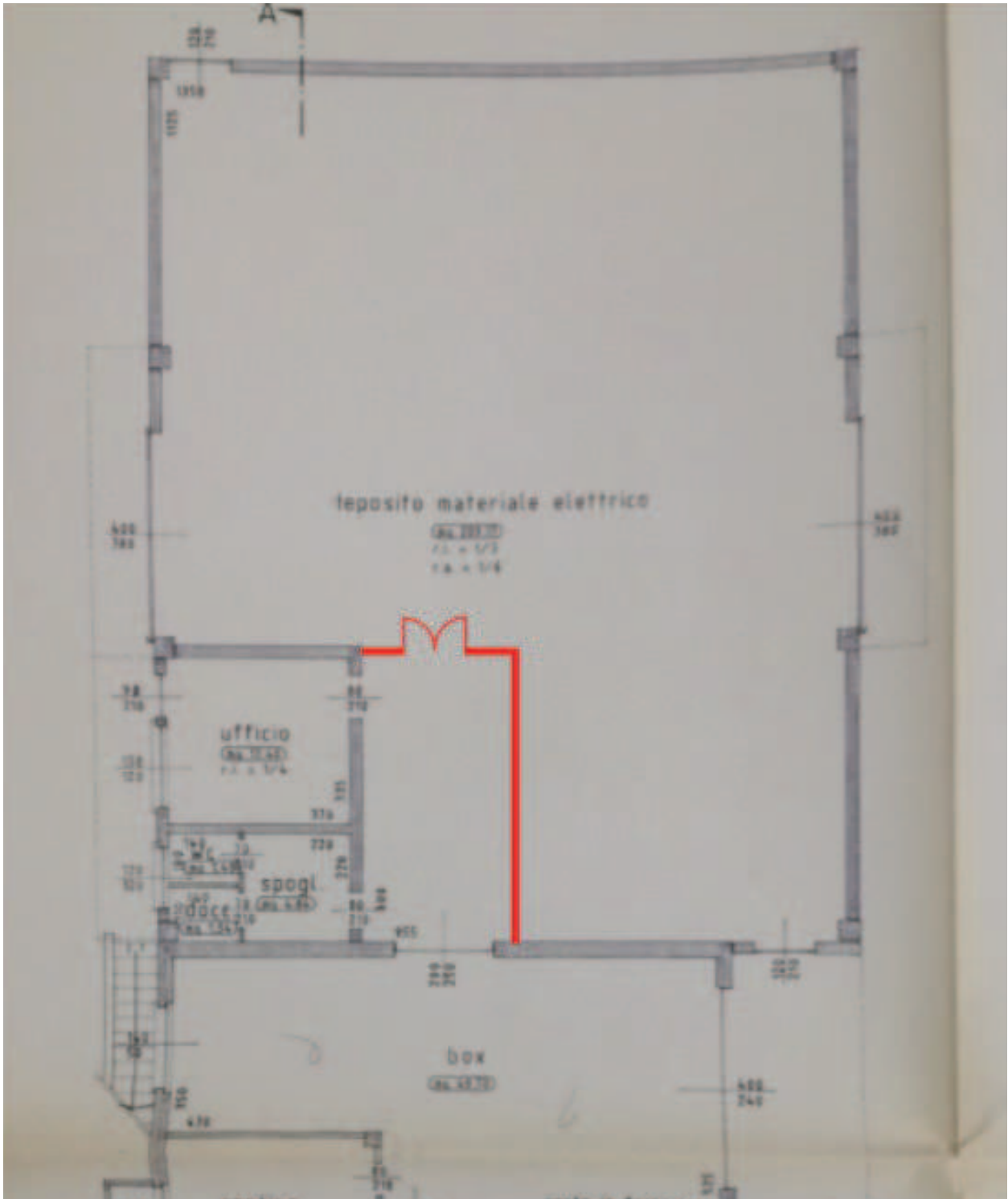

COSTRUZIONI



DEMOLIZIONI

